

# ANUÁRIO 2008/2009

## COMODORIA

CARLOS ALBERTO DE OLIVEIRA  
**Vice-Comodoro**

HÉLIO LYRA DE AQUINO  
**Comodoro**

VICENTE ARRUDA FILHO  
**Contra-Comodoro**

## DIRETORIA DE PESCA E CAÇA SUBMARINA

HELISEU SOARES FILHO  
**Diretor de Pesca**

EDUARDO SOUTO DE OLIVEIRA  
**Assessor de Caça Submarina**

LUCIA PEDROSA  
**Assessora de Pesca de Cais**

HÉLIO BARROSO  
**Representante da IGFA**

MÁRIO SÉRGIO TEIXEIRA  
MARCOS ROBERTO EBUHARDT COELHO  
CHARLES ALVES  
**Departamento de Pesca**

## COLABORADORES

SÁLA RÁDIO  
DIRETORIA DE SEDE  
DIRAN  
RESTAURANTE SOCIAL

CENTRO DE PROCESSAMENTO DE DADOS  
DEPARTAMENTO DE DIVULGAÇÃO  
DIRETORIA DE MANUTENÇÃO  
GERÊNCIA SOCIAL

DEPARTAMENTO DE COMPRAS  
SUBSEDE DE CABO FRIO  
PEIXARIA DO ICRJ  
SUPERINTENDÊNCIA

**TORNEIOS DO  
88º ANIVERSÁRIO I.C.R.J.**

- **CAÇA SUBMARINA**

**CAÇA SUBMARINA**  
**Torneio Internacional de Pesca Esportiva em Apnéia**  
**88º Aniversário do Iate Clube do Rio de Janeiro/ Urca 100 Anos**  
**1ª ETAPA – 14/03/2008**

REALIZAÇÃO: Iate Clube do Rio de Janeiro  
 Confederação Brasileira de Caça Submarina  
 Federação de Caça Submarina do Estado do Rio de Janeiro  
 ÁREA: Ilha Redonda

DURAÇÃO: 5 Horas

**RESULTADO DE DUPLAS**

<b>COLOC</b>	<b>NOME</b>	<b>CLUBE</b>	<b>PEÇAS</b>	<b>PESO</b>	<b>PONTOS</b>
1º coloc	Fernando Farina/Maurício Ortiz	CM	25	44,180	56.680
2º coloc	Diego Santiago / Eduardo Souto de Oliveira	ICRJ	21	30,670	41.170
3º coloc	Humberto Santos / Paulo de Sá Júnior	CNCF	18	22,930	31.930
4º coloc	Miguel Vega/Marcelo Igrejas	ICAR	16	22,500	30.500
5º coloc	Fernando Carvalho/Rogério Pereira	CM	12	21,610	27.610
6º coloc	Marco Mantovani / Vinícius Chaves	ICRJ	08	18,030	22.030
7º coloc	Guillaume Eugène/Samy Abdellaoui	FNPSA	12	14,580	20.580
8º coloc/1º J	Jan Silvino/ Eurides Motta	ICRJ	00	0,000	0.000

**RESULTADO POR CLUBES – 1ª ETAPA**

<b>COLOC</b>	<b>NOME</b>	<b>CLUBE</b>	<b>PEÇAS</b>	<b>PESO</b>	<b>PONTOS</b>
1º coloc	Clube dos Marimbás	CM	37	65,790	84.290
2º coloc	Iate Clube do Rio de Janeiro	ICRJ	29	48,700	63.200
3º coloc	Clube Náutico de Cabo Frio	CNCF	18	22,930	31.930
4º coloc	Iate Clube de Angra dos Reis	ICAR	16	22,500	30.500

**MAIORES PEÇAS**

<b>NOME</b>	<b>CLUBE</b>	<b>ESPÉCIE</b>	<b>PESO (Kg)</b>
Marco Mantovani	ICRJ	Garoupa	4,485
Maurício Ortiz	CM	Sargo de Beijo	4,915
Eduardo Souto de Oliveira	ICRJ	Sargo de Beijo	3,995

**CAÇA SUBMARINA**  
**Torneio Internacional de Pesca Esportiva em Apnéia**  
**88º Aniversário do Iate Clube do Rio de Janeiro/ Urca 100 Anos**  
**2ª ETAPA – 15/03/2008**

REALIZAÇÃO: Iate Clube do Rio de Janeiro  
 Confederação Brasileira de Caça Submarina  
 Federação de Caça Submarina do Estado do Rio de Janeiro  
 ÁREA: Ilhas Tijucas

DURAÇÃO: 5 Horas

**RESULTADO DE DUPLAS**

COLOC	NOME	CLUBE	PEÇAS	PESO	PONTOS
1º coloc	Diego Santiago / Eduardo Souto de Oliveira	ICRJ	22	50,280	61.280
2º coloc	Guillaume Eugène/Samy Abdellaoui	FNPSA	27	43,320	54.450
3º coloc	Fernando Farina/Maurício Ortiz	CM	18	40,300	49.300
4º coloc	Fernando Carvalho/Rogério Pereira	CM	19	30,820	39.320
5º coloc	Humberto Santos / Paulo de Sá Júnior	CNCF	15	28,930	36.430
6º coloc/1º J	Jan Silvino/ Eurides Motta	ICRJ	23	25,140	36.140 *
7º coloc	Marco Mantovani / Vinícius Chaves	ICRJ	11	18,020	23.520
8º coloc	Miguel Vega/Marcelo Igrejas	ICAR	09	10,800	15.300
9º coloc/2º J	Bruno Barros/Marcelo Moraes	ICRJ	05	8,780	11.280

\* Penalização de 500 pontos

**RESULTADO POR CLUBES**

COLOC	NOME	CLUBE	PEÇAS	PESO	PONTOS
1º coloc	Iate Clube do Rio de Janeiro	ICRJ	45	75,420	97.420 *
2º coloc	Clube dos Marimbás	CM	37	71,120	88.620
3º coloc	Clube Náutico de Cabo Frio	CNCF	15	28,930	36.430
4º coloc	Iate Clube de Angra dos Reis	ICAR	09	10,800	15.300

\* Penalização de 500 pontos

**MAIORES PEÇAS**

NOME	CLUBE	ESPÉCIE	PESO (Kg)
Guillaume Eugène	FNPSA	Garoupa	12,370
Eduardo Souto de Oliveira	ICRJ	Badejo Saltão	9,045
Humberto Santos	CNCF	Badejo Saltão	7,210
Fernando Carvalho	CM	Garoupa	7,640
Eduardo Souto de Oliveira	ICRJ	Sargo de Dentes	4,200
Diego Santiago	ICRJ	Badejo Branco	3,500

**CAÇA SUBMARINA**  
**Torneio Internacional de Pesca Esportiva em Apnéia**  
**88º Aniversário do Iate Clube do Rio de Janeiro/ Urca 100 Anos**  
**RESULTADO FINAL – DIAS 14 e 15/03/2008**

**RESULTADO DE DUPLAS**

<b>COLOC</b>	<b>NOME</b>	<b>CLUBE</b>	<b>PEÇAS</b>	<b>PESO</b>	<b>PONTOS</b>
1º coloc	Fernando Farina/Maurício Ortiz	CM	43	84,480	105.980
2º coloc	Diego Santiago / Eduardo Souto de Oliveira	ICRJ	43	80,950	102.450
3º coloc	Guillaume Eugène/Samy Abdellaoui	FNPSA	39	57,900	75.030
4º coloc	Humberto Santos / Paulo de Sá Júnior	CNCF	33	51,860	68.360
5º coloc	Fernando Carvalho/Rogério Pereira	CM	31	52,430	66.930
6º coloc	Miguel Vega/Marcelo Igrejas	ICAR	25	33,300	45.800
7º coloc	Marco Mantovani / Vinícius Chaves	ICRJ	19	36,050	45.550
8º coloc/1º J	Jan Silvino/ Eurides Motta	ICRJ	23	25,140	36.140 *
9º coloc/2º J	Bruno Barros/Marcelo Moraes	ICRJ	05	8,780	11.280

\* Penalização de 500 pontos

**RESULTADO POR CLUBES**

<b>COLOC</b>	<b>NOME</b>	<b>CLUBE</b>	<b>PEÇAS</b>	<b>PESO</b>	<b>PONTOS</b>
1º coloc	Clube dos Marimbás	CM	74	136,910	172.910
2º coloc	Iate Clube do Rio de Janeiro	ICRJ	74	124,120	160.620 *
3º coloc	Clube Náutico de Cabo Frio	CNCF	33	51,860	68.360
4º coloc	Iate Clube de Angra dos Reis	ICAR	25	33,300	45.800

\* Penalização de 500 pontos

**MAIORES PEÇAS**

<b>NOME</b>	<b>CLUBE</b>	<b>ESPÉCIE</b>	<b>PESO (Kg)</b>
Guillaume Eugène	FNPSA	Garoupa	12,370
Eduardo Souto de Oliveira	ICRJ	Badejo Saltão	9,045
Humberto Santos	CNCF	Badejo Saltão	7,210
Fernando Carvalho	CM	Garoupa	7,640
Eduardo Souto de Oliveira	ICRJ	Sargo de Dentes	4,200
Diego Santiago	ICRJ	Badejo Branco	3,500
Maurício Ortiz	CM	Sargo de Beiço	4,915
Eduardo Souto de Oliveira	ICRJ	Sargo de Beiço	3,995

**PESCA COSTEIRA**  
**TORNEIO DO 88º ANIVERSÁRIO DO I.C.R.J.**  
**ETAPA ÚNICA – 08/03/2008**

<b>EQUIPES</b>	<b>COMANDANTE</b>	<b>PEÇAS</b>	<b>PESO</b>	<b>PONTOS</b>	<b>COLOC</b>
JENNY	Victor Adler	137	276,200	303.600	Campeão
FLYING FISH	Fernando Garcia	125	169,200	191.800	2º
PISCES	Alexandre Antunes	102	166,800	189.600	3º
ALHAMBRA	Guilhermino Lima	90	138,800	156.800	4º
STAMPA	Rodrigo Duarte	119	130,000	153.800	5º
GAZELA	Affonso Galvão	113	118,800	141.400	6º
MEIRMÃO	Sandro Alex	76	110,000	125.200	7º
MARLIM COP	Marcelo Nicolau	43	107,000	115.600	8º
MY WAY	Dioclécio Araújo	48	72,800	82.400	9º
EMA	Harry Adler	41	69,600	77.800	10º
PROCURA	Bruno Falcone	46	61,600	70.800	11º
BRINKEDO	Carlos Domingues	09	18,600	20.400	12º
MAREADA	Marcos Carvalho	06	17,200	18.400	13º
MISS CAROL	Antônio Carlos	02	8,000	8.400	14º
GUESS	Roni Argalgi	00	00	00	15º
BILLY 3 TOO	Guilherme Siepmann	00	00	00	15º

**MAIOR PEÇA: QUEIMADO – 32,000 Kg – Evandro Soares - JENNY**



# PESCA COSTEIRA





**PESCA COSTEIRA**  
**XL CAMPEONATO DE PESCA COSTEIRA – 2008**  
**EQUIPES INSCRITAS**

<p><b>ALHAMBRA</b>  Comandante: Guilhermino Lima  Pescadores: João Franklin M. Filho  Delta Madureira  Gustavo Carvalho Lima  Fernando Pedrosa  Claudio</p>	<p><b>BILLY 3 TOO</b>  Comandante: Guilherme Siepmann  Pescadores: Fernando Almeida  Roberto Silva  Emídio Sacco Filho</p>	<p><b>BRINKEDO</b>  Comandante: Carlos Domingues  Pescadores: Ronaldo Boghossian  Orlando Martins  José Cláudio</p>	<p><b>EMA</b>  Comandante: Harry Adler  Pescadores: Moysés Fuks  Joisete Del Vechio  Antônio Calloni  Luiz Fernando Lima</p>
<p><b>FLYING FISH</b>  Comandante: Fernando Garcia  Pescadores: Jayme Garcia  Enzo Di Genaro  Luis Carlos Bulhões  Marcelo Di Agostine  Paulo Sendas</p>	<p><b>GUESS</b>  Comandante: Roni Argalji  Pescadores: Ernesto  Siri</p>	<p><b>JENNY</b>  Comandante: Victor Adler  Pescadores: Eliseu Soares Filho  Evandro Soares  Eurico Soares  Flávio Campos reis  Fernando Caetano de Almeida Neto  Paulo Cesar Picorelli  Eduardo Elias</p>	<p><b>GAZELA IV</b>  Comandante: Affonso Baião Galvão  Pescadores: Décio Moraes  Beni Shuwartz  Ricardo Shuwartz  Antônio  Willian Menezes</p>
<p><b>MARLIN COP</b>  Comandante: Marcelo Nicolau  Pescadores: David Oliveira  Luiz Philipe Lima  José Eduardo S. Almeida  Rodrigo Machado</p>	<p><b>MISS CAROL</b>  Comandante: Antônio Carlos Bento Ribeiro  Pescadores: Aloísio Carvalho  José Maria  Paulo Roberto  Renato</p>	<p><b>MEIRMÃO</b>  Comandante: Sandro Lahmann  Pescadores: Renato Gil Barbosa  Antonino Pitasi  Rogério Malafaia  Carlos  Lincoln</p>	<p><b>MAY WAY I</b>  Comandante: Dioclécio Araújo  Pescadores: Lóris Lupetina  Cid Gonçalves  Jorge Matheus Lima  Denison Duque Silva</p>
<p><b>PISCES</b>  Comandante: Alex Cerqueira  Pescadores: Alexandre Antunes  Rogério Gomes  João Frederico Pinheiro  Ricardo Antunes  Bruno Gomes</p>	<p><b>PROCURA JR</b>  Comandante: Bruno Falcone  Pescadores: Paulo Falcone  Felipe Brito  Edson Tikerpe  Mário Carneiro</p>	<p><b>STAMPA</b>  Comandante: Rodrigo Duarte  Pescadores: Fábio Brito  Paulo Vilela  Alex Merheb  João Merheb</p>	<p><b>PARMA</b>  Comandante: Lotário Vecchi  Pescadores: Nery Jardim  Sílvio Oliveira  Rogério Vasconcellos  José Carlos Barbosa  Marco Aurélio Vahia</p>
<p><b>KAIALA</b>  Comandante: Maurício de Souza Paixão  Pescadores: Carlos Alberto Andrade  Marcelo Frey</p>	<p><b>MAREADA</b>  Comandante: Rodrigo Duarte  Pescadores: Gustavo Machado Vieira  Marcelo Costa  Cid Gonçalves</p>		

**PESCA COSTEIRA**  
**XL TORNEIO ANUAL DE PESCA COSTEIRA**  
**1ª ETAPA – 08/03/2008**

<b>COL.</b>	<b>EQUIPES</b>	<b>PEÇAS</b>	<b>PESO</b>	<b>PONTOS</b>	<b>COSAPIL</b>
1º	JENNY	137	172,000	199.400	100,5050
2º	PISCES	102	138,600	159.000	99,4950
3º	FLYING FISH	125	122,600	147.600	98,4851
4º	STAMPA	90	119,200	137.200	97,4753
5º	ALHAMBRA	119	111,000	134.800	96,4656
6º	GAZELA	113	103,000	125.600	95,4560
7º	MARLIM COP	76	66,400	81.600	94,4465
8º	MY WAY	43	62,600	71.200	93,4371
9º	EMA	48	54,000	63.600	92,4278
10º	PROCURA	41	47,000	55.200	91,4186
11º	MEIRMÃO	46	43,000	52.200	90,4095
12º	BRINKEDO	09	17,200	19.000	89,4005
13º	MAREADA	06	7,400	8.600	88,3916
14º	MISS CAROL	02	7,000	7.400	87,3828
15º	BILLY 3 TOO	00	0,000	0.000	86,3741
15º	GUESS	00	0,000	0.000	86,3741

**MAIORES PEÇAS**

<b>ESPÉCIE</b>	<b>PESO</b>	<b>PESCADOR</b>	<b>EQUIPE</b>
QUEIMADO	32,000 Kg	Evandro Soares	JENNY
DOURADO	17,200 Kg	Bruno Campos	PISCES
LÍRIO	9,315 Kg	Rodrigo Duarte	STAMPA
OLHETE	7,960 Kg	Alexandre Antunes	PISCES
CHERNE	5,540 Kg	Fernando Almeida Neto	JENNY
NAMORADO	5,000 Kg	Bruno Falcone	PROCURA JR
BATATA DA LAMA	2,970 Kg	Rodrigo Duarte	STAMPA
PARGO	2,840	Alex Cerqueira	PISCES
OLHO DE CÃO	2,320 Kg	Marcelo Nicolau	MARLIM COP
CAÇÃO	1,595 Kg	Sandro Alex	MER&MÃO
VIÚVA	0,645 g	Fernando Garcia	FLYING FISH

**PESCA COSTEIRA**  
**XL TORNEIO ANUAL DE PESCA COSTEIRA**  
**2ª ETAPA- 29/03/2008**

<b>COL.</b>	<b>EQUIPES</b>	<b>PEÇAS</b>	<b>PESO</b>	<b>PONTOS</b>	<b>COSAPIL</b>
1º	JENNY	152	147,800	178.200	100,5050
2º	MY WAY	75	161,400	176.400	99,4950
3º	STAMPA	122	150,000	174.400	98,4851
4º	PISCES	131	146,000	172.200	97,4753
5º	GAZELA IV	93	149,200	167.800	96,4656
6º	ALHAMBRA	91	135,200	153.400	95,4560
7º	FLYING FISH	92	79,500	97.900	94,4465
8º	EMA	68	62,000	75.600	93,4371
9º	PARMA	34	47,000	53.800	92,4278
10º	PROCURA JR.	23	21,400	26.000	91,4186
11º	MISS CAROL	3	2,200	2.800	90,4095
12º	KAIALA	00	0,000	0.000	89,4005
12º	BILLY 3 TOO	00	0,000	0.000	89,4005
14º	BRINKEDO	0	0	0	0
15º	GUESS	0	0	0	0
16º	MARLIM COP	0	0	0	0
17º	MER&MÃO	0	0	0	0
18º	MAREADA	0	0	0	0

**MAIORES PEÇAS**

<b>ESPÉCIE</b>	<b>PESO</b>	<b>PESCADOR</b>	<b>EQUIPE</b>
CHERNE	21,000 Kg	Ricardo Schwartz	GAZELA IV
NAMORADO	11,600 Kg	Paulo Chequet	ALHAMBRA
OLHETE	8,785 Kg	Alex Cerqueira	PISCES
DOURADO	4,200 Kg	Jorge Matheus	MY WAY
PARGO	3,725 Kg	Alexandre Duarte	PISCES
OLHO DE BOI	2,945 Kg	Affonso Galvão	GAZELA IV
OLHO DE CÃO	2,650 Kg	Fernando Almeida Neto	JENNY
VIÚVA	0,745 g	Fernando Almeida Neto	JENNY

**PESCA COSTEIRA**  
**XL TORNEIO ANUAL DE PESCA COSTEIRA**  
**3ª ETAPA -12/04/2008**

<b>COL.</b>	<b>EQUIPES</b>	<b>PEÇAS</b>	<b>PESO</b>	<b>PONTOS</b>	<b>COSAPIL</b>
1º	JENNY	150	167,000	197.000	100,5050
2º	STAMPA	128	144,800	170.400	99,4950
3º	PISCES	115	139,800	162.800	98,4851
4º	GAZELA	110	137,000	159.000	97,4753
5º	ALHAMBRA	93	126,400	145.000	96,4656
6º	MARLIM COP	111	105,700	127.900	95,4560
7º	FLYING FISH	92	96,400	114.800	94,4465
8º	MY WAY	104	89,000	109.800	93,4371
9º	PARMA	49	48,000	57.800	92,4278
10º	EMA	44	46,400	55.200	91,4186
11º	PROCURA	9	11,400	13.200	90,4095
12º	MEIRMÃO	0	000	0000	89,4005
13º	MAREADA	0	000	0000	89,4005
14º	MISS CAROL	0	000	0000	89,4005
15º	BILLY 3 TOO	0	000	0000	0000
15º	GUESS	0	000	0000	0000
15º	BRINKEDO	0	000	0000	0000

**MAIORES PEÇAS**

<b>ESPÉCIE</b>	<b>PESO</b>	<b>PESCADOR</b>	<b>EQUIPE</b>
NAMORADO	12,225	Guilhermino Lima	ALHAMBRA
CHERNE	4,800	Evandro Soares	JENNY
PARGO	3,115	Affonso Galvão	GAZELA
OLHO DE CÃO	2,975	Affonso Galvão	GAZELA
CAÇÃO	2,935	Marco Aurélio Vahia	STAMPA
REMEIRO	2,780	Jayne Garcia	FLYING FISH
ALBACORA	2,335	Fernando Almeida Neto	JENNY
BATATA	1,405	Eliseu Soares	JENNY
ABROTA	1,390	Affonso Galvão	GAZELA
VIÚVA	0,895	Lotário Vecchi	PARMA

**PESCA COSTEIRA**  
**XL TORNEIO ANUAL DE PESCA COSTEIRA**  
**4ª ETAPA – 26/04/2008**

<b>COL.</b>	<b>EQUIPES</b>	<b>PEÇAS</b>	<b>PESO</b>	<b>PONTOS</b>	<b>COSAPIL</b>
1º	PISCES	86	171,200	188.400	100,5050
2º	MARLIM COP	131	157,000	183.200	99,4959
3º	JENNY	120	127,200	151.200	98,4851
4º	GAZELA	104	89,000	109.800	97,4753
5º	MY WAY	86	86,000	103.200	96,4656
6º	ALHAMBRA	80	64,800	80.800	95,4560
7º	STAMPA	64	69,000	81.800	94,4465
8º	MAREADA	30	45,400	51.400	93,4371
9º	FLYING FISH	48	37,800	47.400	92,4278
10º	PARMA	32	27,600	34.000	91,4186
11º	MISS CAROL	10	8,400	10.400	90,4095
12º	PROCURA	07	7,000	8.400	89,4005
13º	EMA	00	000	0000	88,3916
14º	BILLY 3 TOO	00	000	0000	88,3916
15º	MEIRMÃO	00	000	0000	88,3916
16º	GUESS	00	000	0000	88,3916
17º	BRINKEDO	00	000	0000	88,3916

**MAIORES PEÇAS**

<b>ESPÉCIE</b>	<b>PESO</b>	<b>PESCADOR</b>	<b>EQUIPE</b>
DOURADO	18,600	João Frederico	PISCES
LÍRIO	9,310	Alex Cerqueira	PIECES
OLHETE	7,035	Marco Aurélio	STAMPA
BONITO OCEÂNICO	6,740	Gustavo Machado	MAREADA
CHERNE	5,145	Alexandre Antunes	PISCES
NAMORADO	4,260	Eliseu Soares	JENNY
PARGO	3,200	Antônio Carlos	GAZELA IV
BAGRE	2,635	Bruno Falcone	PROCURA JR.
OLHO DE CÃO	2,575	Eurico Soares	JENNY
BAIACU	1,315	Eurico Soares	JENNY
VIÚVA	1,165	Mauro Moreira	PISCES
VERMELHO HENRIQUE	0,605	Flávio Campos	JENNY

**PESCA COSTEIRA**  
**XL TORNEIO ANUAL DE PESCA COSTEIRA**  
**5ª ETAPA -24/05/2008**

<b>COL.</b>	<b>EQUIPES</b>	<b>PEÇAS</b>	<b>PESO</b>	<b>PONTOS</b>	<b>COSAPIL</b>
1º	FLYING FISH	64	209,100	221.900	100,5050
2º	PISCES	86	155,200	172.400	99,4959
3º	ALHAMBRA	97	110,000	129.400	98,4851
4º	STAMPA	106	103,200	124.400	97,4753
5º	MARLIM COP	67	105,400	118.800	96,4656
6º	GAZELA	60	60,200	72.200	95,4560
7º	PARMA	59	54,200	66.000	94,4465
8º	MY WAY	54	52,200	62.900	93,4371
9º	EMA	40	54,800	62.800	92,4278
10º	PROCURA	23	17,200	21.800	91,4186
11º	MISS CAROL	04	3,750	4.550	90,4095
12º	JENNY	00	00	00	89,4005

**MAIORES PEÇAS**

<b>ESPÉCIE</b>	<b>PESO</b>	<b>PESCADOR</b>	<b>EQUIPE</b>
LÍRIO	9,000	Fernando Garcia	FLYING FISH
CHERNE	25,000	Jayne Garcia	FLYING FISH
NAMORADO	5,080	Rodrigo Balbi	STAMPA
PARGO	4,350	Bruno Campos	PISCE'S
BATATA DA PEDRA	1,515	Rodrigo Balbi	STAMPA
BATATA DA LAMA	3,035	Luis Carlos Bulhões	FLYING FISH

**PESCA COSTEIRA**  
**XL TORNEIO ANUAL DE PESCA COSTEIRA**  
**RESULTADO GERAL**

<b>EQUIPES</b>	<b>COMANDANTE</b>	<b>1ª ETAPA</b>	<b>2ª ETAPA</b>	<b>3ª ETAPA</b>	<b>4ª ETAPA</b>	<b>5ª ETAPA</b>	<b>TOTAL</b>	<b>COL</b>
JENNY	VICTOR ADLER	100,5050	100,5050	100,5050	98,4851	89,4005	400,0001	Campeão
PISCES	ALEXANDRE ANTUNES	99,4950	97,4753	98,4851	100,5050	99,4950	397,9801	Vice-Campeão
STAMPA	RODRIGO DUARTE	97,4753	98,4851	99,4950	95,4560	97,4753	392,9307	3ª
FLYING FISH	FERNANDO GARCIA	98,4851	94,4465	94,4465	92,4278	100,5050	387,8831	4ª
ALHAMBRA	GUILHERMINO LIMA	96,4656	95,4560	96,4656	94,4465	98,4851	386,8723	5ª
GAZELA IV	AFFONSO GALVÃO	95,4560	96,4656	97,4753	97,4753	95,4560	386,8722	6ª
MARLIM COP	MARCELO NICOLAU	94,4465	0,000	95,4560	99,4950	96,4656	385,8631	7ª
MY WAY	DIOCLÉCIO ARAÚJO	93,4371	99,4950	93,4371	96,4656	93,4371	382,8348	8ª
PARMA	LOTÁRIO VECCHI	0,000	92,4278	92,4278	91,4186	94,4465	370,7207	9ª
EMA	HARRY ADLER	92,4278	93,4371	91,4186	88,3916	0,000	365,6751	10ª
PROCURA JR.	PAULO FALCONE	91,4186	91,4186	90,4095	89,4005	91,4186	364,6653	11ª
MISS CAROL	ANTÔNIO CARLOS	87,3828	90,4095	89,4005	90,4095	90,4095	360,6290	12ª
MAREADA	MARCOS CARVALHO	88,3916	0,000	89,4005	93,4371	0,000	271,2292	13ª
BILLY 3 TOO	GUILHERME SIEPMANN	86,3741	89,4005	0,000	88,3916	0,000	264,1662	14ª
MEIRMÃO	SANDRO ALEX	90,4095	0,000	89,4005	0,000	0,000	179,8100	15ª
BRINKEDO	CARLOS DOMINGUES	89,4005	0,000	0,000	0,000	0,000	89,4005	16ª
KAIALA	MAURÍCIO PAIXÃO	0,000	89,4005	0,000	0,000	0,000	89,4005	17ª
GUESS	RONI ARGALDI	86,3741	0,000	0,000	0,000	0,000	86,3741	18ª

**XL TORNEIO ANUAL DE PESCA COSTEIRA ATÉ 28 PÉS**  
**RESULTADO GERAL**

<b>EQUIPES</b>	<b>COMANDANTE</b>	<b>1ª ETAPA</b>	<b>2ª ETAPA</b>	<b>3ª ETAPA</b>	<b>4ª ETAPA</b>	<b>5ª ETAPA</b>	<b>TOTAL</b>	<b>COL</b>
PISCES	ALEXANDRE ANTUNES	100,5050	99,4950	100,5050	100,5050	100,5050	402,0200	Campeão
MY WAY	DIOCLÉCIO ARAÚJO	99,4950	100,5050	99,4950	99,4950	99,4950	398,9900	Vice-Campeão
PROCURA JR.	PAULO FALCONE	98,4851	97,4753	98,4851	96,4656	98,4851	392,9306	3ª
MISS CAROL	ANTÔNIO CARLOS	95,4560	96,4656	97,4753	98,4851	97,4753	389,9013	4ª
MAREADA	MARCOS CARVALHO	96,4656	00,0000	97,4753	97,4753	00,0000	291,4162	5ª
BILLY 3 TOO	GUILHERME SIEPMANN	93,4371	95,4560	00,0000	95,4560	00,0000	284,3491	6ª
FLYING FISH	FERNANDO GARCIA	00,0000	98,4851	00,0000	00,0000	00,0000	98,4851	7ª
BRINKEDO	CARLOS DOMINGUES	97,4753	00,0000	00,0000	00,0000	00,0000	97,4753	8ª
GUESS	RONI ARGALDI	94,4465	00,0000	00,0000	00,0000	00,0000	94,4465	9ª

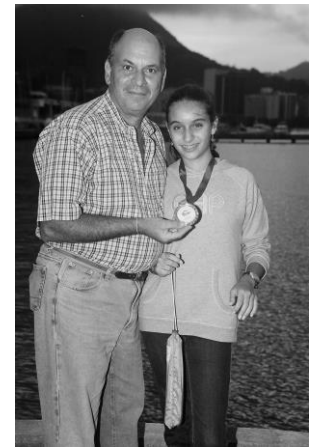

# TORNEIO PESCA DE CAIS INFANTO JUVENIL





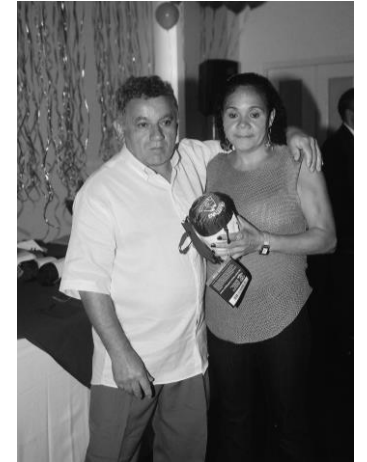

# TORNEIO PESCA DE CAIS MARMANJOS

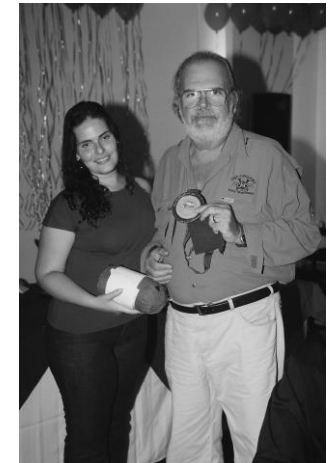



**TORNEIO Ele & Ela e  
TORNEIO TRADIÇÃO  
PESCA DE CAIS**



# TORNEIO PESCA DE CAIS EM CABO FRIO



**PESCA DE CAIS**  
**III TORNEIO DE CABO FRIO - 12/07/2008**

<b>PESCADOR INFANTO-JUVENIL</b>	<b>PEÇAS LIBERADAS</b>	<b>PONTOS</b>	<b>COLOCAÇÃO</b>
Daniel Teixeira	35	70	Campeão
Daniel Fasberg	20	40	2° “
Phillipe Rosso	13	26	3° “
Pedro de Brito	05	10	4° “

<b>PESCADOR JUVENIL</b>	<b>PEÇAS LIBERADAS</b>	<b>PONTOS</b>	<b>COLOCAÇÃO</b>
João Victor Zarur	46	92	Campeão
Alessandra Rosso	35	70	2° “
João Gabriel Zarur	31	62	3° “
Olívia Hosannah	22	44	4° “

<b>MARMANJO FEMININO</b>	<b>PEÇAS LIBERADAS</b>	<b>PONTOS</b>	<b>COLOCAÇÃO</b>
Raquel Salomão	82	164	Campeã
Lúcia Pedrosa	79	158	2° “
Lenícia Guimarães	57	114	3° “
Vera Ruiz	42	84	4° “
Débora Almeida	42	84	5° “
Zenilde Silva	42	84	6° “
Lydia Andrade	37	74	7° “
Elizabete Santiago	19	38	8° “
Renata Salomão	19	38	9° “
Ivana Azevedo	09	18	10° “
Patrícia Hosannah	01	02	11° “

**PESCA DE CAIS**  
**III TORNEIO DE CABO FRIO - 12/07/2008**

<b>MARMANJO</b>	<b>PEÇAS LIBERADAS</b>	<b>PONTOS</b>	<b>COLOCAÇÃO</b>
Marcos Coelho	108	216	Campeão
Eliseu Soares Filho	99	198	2° “
Marcelo Coelho	72	144	3° “
Fernando Caetano Almeida	67	134	4° “
Raul Costa Pereira	67	134	5° “
Marco Antônio Rosa	29	58	6° “
Peter Rosso	20	40	7° “
João Valente	19	38	8° “
Rafael Hosannah	17	34	9° “

<b>SENIOR</b>	<b>PEÇAS LIBERADAS</b>	<b>PONTOS</b>	<b>COLOCAÇÃO</b>
Eduardo Elias	174+1	351	Campeão
Loris Lupetina	134	268	2° “
Fernando Almeida	78	156	3° “
Roberto Silva	69+1	141	4° “
Carlos Alberto Andrade	64	128	5° “
Cid Gonçalves	50	100	6° “
Amaury Pedrosa	46	92	7° “
Santa Cruz	02	04	8° “

Número de participantes = 36  
Número de peças liberadas = 1753

**TORNEIO PESCA  
OPEN 25'**



## TORNEIO DE PESCA OPEN ICRJ 2008

### RESULTADO GERAL COM DESCARTE

ELISEU SOARES  
DIRETOR DE PESCA

EQUIPES	COMANDANTE	1ª ETAPA	2ª ETAPA	3ª ETAPA	4ª ETAPA	5ª ETAPA	TOTAL	COL
FLYING FISH	Fernando Garcia	98,4851	100,5050	100,5050	95,4560	100,5050	400.0001	1º
MARES SUL	Alberto Quintaes	95,4560	99,4950	99,4950	96,4656	99,4950	394.9506	2º
MAY WAY VI	Dioclécio Araújo	100,5050	95,4560	96,4656	99,4950	97,4753	393.9409	3º
AQUILA BLANKA	Eliseu Soares Filho	99,4950	97,4753	97,4753	98,4851	95,4560	392.9307	4º
BRINKEDO	Carlos Domingues	96,4656	98,4851	98,4851	97,4753	98,4851	392.9306	5º
MAR & MAR	Marcello Favaret	97,4753	96,4656	95,4560	94,4465	94,4465	383.8434	6º
DUGUY	José Zagury	0,000	94,4465	94,4465	100,5050	88,3916	289.3980	7º
BILLY 3 TOO	Guilherme Siepmann	0,000	93,4371	90,4095	92,4278	93,4371	369.7115	8º
BORDA TOUR	Rogério Borda	87,3828	91,4186	0,000	90,4095	96,4656	365.6765	9º
PROCURA JR.	Paulo Falcone	90,4095	86,3741	91,4186	91,4186	92,4278	365.6745	10º
GOTA D'AGUA	Nilo Fabiano	92,4278	88,3916	93,4371	88,3916	88,3916	362.6481	11º
JOKER	Roberto Rocha	91,4186	92,4278	88,3916	89,4005	0,000	361.6385	12º
SARGAÇIM	João Franklin Neto	89,4005	90,4095	92,4278	87,3828	0,000	359.6206	13º
EDN PESCA 1	Décio Moraes	86,3741	84,3570	89,4005	86,3741	91,4186	353.5673	14º
WHITE FLY	Luciano Pereira	0,000	87,3828	87,3828	85,3655	90,4095	350.5406	15º
MISS CAROL	Antônio Carlos B. Ribeiro	0,000	83,3486	85,3655	84,3570	89,4005	342.4716	16º
COLT	Fábio Bergman	93,4371	85,3655	0,000	93,4371	0,000	272.2397	17º
MAREADA	Marcos Carvalho	85,3655	0,000	86,3741	0,000	0,000	171.7396	18º
BOA VIDA	Roberto Rapoport	88,3916	82,3403	0,000	0,000	0,000	170.7319	19º
PSEBEU	Sérgio Nascimento	94,4465	0,000	0,000	0,000	0,000	94.4465	20º
AVOADA	Carlos Eduardo M. Lima	0,000	89,4005	0,000	0,000	0,000	89.4005	21º
ABSOLUT	Marcelo Frey	84,3570	0,000	0,000	0,000	0,000	84.3570	22º
IRAUNA	Liege Melo	84,3570	0,000	0,000	0,000	0,000	84.3570	22º

#### MAIOR PEÇA POR ETAPA

ETAPA	PEIXE	KG	PESCADOR	EQUIPE
1ª	BAIACU ARARA	3,635	ROBERTO RAPOPORT	BOA VIDA
2ª	BAGRE	5,775	RONALDO POINTIS	BRINKEDO
3ª	ESPADA	3,100	ROBERTO RAPOPORT	GOTA D'AGUA
4ª	BAIACU ARARA	4,745	FLAVIO REIS	MARES SUL
5ª	PIRAUNA	4,075	ROGERIO BORDA	BORDA TOUR

# **TEMPORADA DE PESCA OCEÂNICA**





## XII TORNEIO DE MARLIN AZUL DO RIO DE JANEIRO

### PRIMEIRA ETAPA

EMBARCAÇÃO	LINHA 130	LINHA 80	LINHA 50	LINHA 30	PONTOS	COLOCAÇÃO
PICANTE	16:35h	15:22h			400	1° LUGAR
LAUROCRIWA	10:06h				200	2° LUGAR
PITANGOLA II	15:13h				200	3° LUGAR
ABRUNIQUE					0	Não Pontuou
ANTIGUA					0	Não Pontuou
BARRA DO VENTO					0	Não Pontuou
BILLY 5					0	Não Pontuou
BINOCA					0	Não Pontuou
CRISGA V					0	Não Pontuou
GAZELA IV					0	Não Pontuou
GREENBOAT					0	Não Pontuou
JENNY					0	Não Pontuou
KAIALA					0	Não Pontuou
MALOHA					0	Não Pontuou
MAR DU'VICA					0	Não Pontuou
MARLIM - CCP					0	Não Pontuou
PIPELINE					0	Não Pontuou
SUNSET					0	Não Pontuou
TARPON					0	Não Pontuou
THUNDERSEA / NANALU					0	Não Pontuou
VIKING 5					0	Não Pontuou

### POSIÇÃO DOS PEIXES LIBERADOS:

EMBARCAÇÃO	HORA	LATITUDE	LONGITUDE
LAUROCRIWA	10:06	23° 48S	42° 46W
PITANGOLA II	15:13	23° 48S	42° 46W
PICANTE	15:22	23° 49S	42° 54W
PICANTE	16:35	23° 49S	42° 54W



## XII TORNEIO DE MARLIN AZUL DO RIO DE JANEIRO

### SEGUNDA ETAPA

EMBARCAÇÃO	LINHA 130	LINHA 80	LINHA 50	LINHA 30	PONTOS	COLOCAÇÃO
KAIALA			09:52/12:43		455.2	1° LUGAR
JENNY			12:39		200	2° LUGAR
PICANTE			12:46		200	3° LUGAR
SUNSET			14:05		200	4° LUGAR
MALOHA		09:33			200	5° LUGAR
GREENBOAT		10:25			200	6° LUGAR
MARLIM - CCP		13:27			200	7° LUGAR
CANTAREIRA		13:35			200	8° LUGAR
LAUROCRIWA		14:45			200	9° LUGAR
PIPELINE	10:58				200	10° LUGAR
ABRUNIQUE					0	Não Pontuou
ANTIGUA					0	Não Pontuou
CRISGA V					0	Não Pontuou
GAZELA IV					0	Não Pontuou
BARRA DO VENTO					0	Não Pontuou
BILLY 5					0	Não Pontuou
PITANGOLA II					0	Não Pontuou
TARPON					0	Não Pontuou
THUMDERSEA / NANALU					0	Não Pontuou
VIKING 5					0	Não Pontuou

#### POSIÇÃO DOS PEIXES LIBERADOS / EMBARCADOS:

EMBARCAÇÃO	HORA	LATITUDE	LONGITUDE	PESO
MALOHA	09:33	23° 53S	42° 54W	
KAIALA	09:52	23° 43S	42° 46W	
GREENBOAT	10:25	23° 49S	42° 49W	
PIPELINE	10:58	23° 49S	42° 48W	
JENNY	12:39	23° 48S	42° 46W	
KAIALA	12:43	23° 47S	42° 46W	213.8 kg
PICANTE	12:46	23° 48S	42° 47W	
MARLIM - CCP	13:27	23° 49S	42° 50W	
CANTAREIRA	13:35	23° 48S	42° 47W	
SUNSET	14:05	23° 49S	42° 48W	
LAUROCRIWA	14:45	23° 47S	42° 52W	



## XII TORNEIO DE MARLIN AZUL DO RIO DE JANEIRO

### RESULTADO GERAL

EMBARCAÇÃO	LIBERADOS				EMBARCADOS				PONTOS	COLOCAÇÃO
	130lbs	80lbs	50lbs	30lbs	130lbs	80lbs	50lbs	30lbs		
PICANTE	X	X	X						600	1° LUGAR
KAIALA			X				213.8		455.2	2° LUGAR
LAUROCRIWA	X	X							400	3° LUGAR
JENNY			X						200	4° LUGAR
SUNSET			X						200	5° LUGAR
MALOHA		X							200	6° LUGAR
GREENBOAT		X							200	7° LUGAR
MARLIM - CCP		X							200	8° LUGAR
CANTAREIRA		X							200	9° LUGAR
PITANGOLA II	X								200	10° LUGAR
PIPELINE	X								200	11° LUGAR
ABRUNIQUE									0	Não Pontuou
ANTIGUA									0	Não Pontuou
BINOCA									0	Não Pontuou
CRISGA V									0	Não Pontuou
GAZELA IV									0	Não Pontuou
BARRA DO VENTO									0	Não Pontuou
BILLY 5									0	Não Pontuou
MAR DU'VICA									0	Não Pontuou
TARPON									0	Não Pontuou
THUNDERSEA / NANALU									0	Não Pontuou
VIKING 5									0	Não Pontuou

Obs.: O critério de desempate entre as equipes, é a menor soma dos testes de linha utilizados na captura , caso continue empatado, o segundo critério é o horário da liberação ou embarque dos peixes.



## XLVI TORNEIO DE PEIXES DE BICO PRIMEIRA ETAPA

EMBARCAÇÃO	PEIXES	PONTOS	HORÁRIO REPORTE	COLOCAÇÃO
BARRA DO VENTO	6	600	12:19	1º LUGAR
MARLIM - CCP	6	600	15:42	2º LUGAR
LAUROCRIWA	6	600	16:08	3º LUGAR
ABRUNIQUE	5	500	15:43	4º LUGAR
THUNDERSEA / NANALU	4	400	13:47	5º LUGAR
PIPELINE	4	400	13:58	6º LUGAR
PICANTE	4	400	14:08	7º LUGAR
SIERRA	4	400	14:56	8º LUGAR
PITANGOLA II	4	400	16:10	9º LUGAR
ANAHEIM	3	300	16:56	10º LUGAR
JENNY	3	300	16:56	11º LUGAR
ANTIGUA IV	3	300	16:58	12º LUGAR
CANTAREIRA	2	200	14:53	13º LUGAR
BILLY 5	2	200	15:52	14º LUGAR
GREENBOAT	2	200	16:57	15º LUGAR
TARPON	PERDEU 10 POSIÇÕES	500	16:43	16º LUGAR
PONTA NEGRA	1	100	09:16	17º LUGAR
CRISGA V	1	100	09:32	18º LUGAR
ZIZI	1	100	10:57	19º LUGAR
SHY	1	100	11:04	20º LUGAR
GAZELA IV	1	100	11:59	21º LUGAR
SUNSET	1	100	12:14	22º LUGAR
VIKING 5	PERDEU 10 POSIÇÕES	300	15:23	23º LUGAR
ALEXIA	0	0		24º LUGAR
MAR DU'VICA	0	0		24º LUGAR
MARY POPPINS	0	0		24º LUGAR
MEIRMÃO II	PERDEU 10 POSIÇÕES	200	12:39	25º LUGAR
ABI DE DEUS	DESCCLASSIFICADA	0		26º LUGAR
NOOR	DESCCLASSIFICADA	0		26º LUGAR
MALOHA	DESCCLASSIFICADA	0		26º LUGAR
MAR GRANDE	DESCCLASSIFICADA	0		26º LUGAR

OBS.:As equipes que estão destacadas com amarelo, não passaram na conferência de material, as lanchas com descrição de "DESCCLASSIFICADA." deixaram de entregar algum material para medição, e as que estão com a descrição "PERDEU 10 POSIÇÕES", ultrapassaram as medidas máximas do leader mais parada 4,57m ou da linha dupla mais o leader mais a parada 6,10m.



## XLVI TORNEIO DE PEIXES DE BICO SEGUNDA ETAPA

EMBARCAÇÃO	PEIXES	PONTOS	HORÁRIO REPORTE	COLOCAÇÃO
ANTIGUA IV	4	400	16:55	1º LUGAR
VIKING 5	3	300	12:35	2º LUGAR
TARPON	3	300	16:32	3º LUGAR
TANGAROA	3	300	16:47	4º LUGAR
GREENBOAT	3	300	16:47	5º LUGAR
MARY POPPINS	2	200	14:27	6º LUGAR
MAR DU'VICA	2	200	16:43	7º LUGAR
GAZELA IV	2	200	17:00	8º LUGAR
PICANTE	1	100	13:09	9º LUGAR
CRISGA V	1	100	13:41	10º LUGAR
ABRUNIQUE	4	400	16:51	11º LUGAR
ANAHEIM	1	100	14:45	12º LUGAR
JENNY	1	100	15:56	13º LUGAR
PONTA NEGRA	1	100	16:59	14º LUGAR
ABI DE DEUS	0	0	00:00	15º LUGAR
BILLY 5	0	0	00:00	15º LUGAR
BARRA DO VENTO	0	0	00:00	15º LUGAR
CANTAREIRA	0	0	00:00	15º LUGAR
LAUROCRIWA	0	0	00:00	15º LUGAR
MELLY BLACK	0	0	00:00	15º LUGAR
MARLIM - CCP	0	0	00:00	15º LUGAR
NOOR	0	0	00:00	15º LUGAR
PIPELINE	0	0	00:00	15º LUGAR
PITANGOLA II	0	0	00:00	15º LUGAR
SIERRA	0	0	00:00	15º LUGAR
SUNSET	0	0	00:00	15º LUGAR
THUNDERSEA / NANALU	0	0	00:00	15º LUGAR
ZIZI	0	0	00:00	15º LUGAR
MALOHA	1	100	MATERIAL INSUFICIENTE	16º LUGAR
MAR GRANDE	0	0	MATERIAL INSUFICIENTE	16º LUGAR
MEIRMÃO II	0	0	MATERIAL INSUFICIENTE	16º LUGAR

OBS.:As equipes que estão destacadas com amarelo, não passaram na conferência de material, as lanchas com descrição de "MATERIAL INSUFICIENTE" deixaram de entregar algum material para medição, e as que estão com a descrição "PERDEU 10 POSIÇÕES", ultrapassaram as medidas máximas do leader mais parada 4,57m ou da linha dupla mais o leader mais a parada 6,10m.



## XLVI TORNEIO DE PEIXES DE BICO TERCEIRA ETAPA

EMBARCAÇÃO	PEIXES	PONTOS	HORÁRIO REPORTE	COLOCAÇÃO
<b>TARPON</b>	<b>5</b>	<b>500</b>	<b>15:50</b>	<b>1º LUGAR</b>
<b>THUNDERSEA / NANALU</b>	<b>5</b>	<b>500</b>	<b>16:47</b>	<b>2º LUGAR</b>
<b>TANGAROA</b>	<b>4</b>	<b>400</b>	<b>15:25</b>	<b>3º LUGAR</b>
ANTIGUA IV	3	300	14:57	4º LUGAR
CRISGA V	3	300	16:36	5º LUGAR
GAZELA IV	3	300	16:47	6º LUGAR
BILLY 5	2	200	15:01	7º LUGAR
SIERRA	1	100	09:40	8º LUGAR
GREENBOAT	1	100	09:47	9º LUGAR
MEIRMÃO II	1	100	10:07	10º LUGAR
JENNY	1	100	11:27	11º LUGAR
ABI DE DEUS	1	100	12:28	12º LUGAR
SHI	1	100	13:08	13º LUGAR
PITANGOLA II	1	100	13:44	14º LUGAR
MALOHA	1	100	13:46	15º LUGAR
PIPELINE	1	100	16:07	16º LUGAR
<b>PONTA NEGRA</b>	<b>2</b>	<b>200</b>	<b>PERDEU 10 POSIÇÕES</b>	<b>17º LUGAR</b>
MARY POPPINS	1	100	16:42	18º LUGAR
<b>VIKING 5</b>	<b>2</b>	<b>200</b>	<b>PERDEU 10 POSIÇÕES</b>	<b>19º LUGAR</b>
SUNSET	1	100	16:44	20º LUGAR
ABRUNIQUE	0	0	00:00	21º LUGAR
ANAHEIM	0	0	00:00	21º LUGAR
BARRA DO VENTO	0	0	00:00	21º LUGAR
CANTAREIRA	0	0	00:00	21º LUGAR
LAUROCRIWA	0	0	00:00	21º LUGAR
MAR GRANDE	0	0	00:00	21º LUGAR
MARLIM - CCP	0	0	00:00	21º LUGAR
MELLY BLACK	0	0	00:00	21º LUGAR
PICANTE	0	0	00:00	21º LUGAR
ZIZI	0	0	00:00	21º LUGAR
<b>ALEXIA</b>	<b>0</b>	<b>0</b>	<b>MATERIAL ISUFICIENTE</b>	<b>22º LUGAR</b>
<b>MAR DU'VICA</b>	<b>0</b>	<b>0</b>	<b>MATERIAL ISUFICIENTE</b>	<b>22º LUGAR</b>

OBS.:As equipes que estão destacadas com amarelo, não passaram na conferência de material, as lanchas com descrição de "MATERIAL INSUFICIENTE" deixaram de entregar algum material para medição, e as que estão com a descrição "PERDEU 10 POSIÇÕES", ultrapassaram as medidas máximas do leader 4,57m ou da linha dupla mais o leader 6,10m.

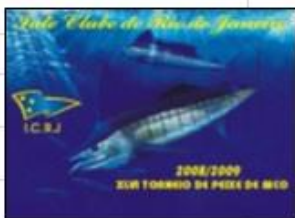

## XLVI TORNEIO DE PEIXES DE BICO QUARTA ETAPA

EMBARCAÇÃO	PEIXES	PONTOS	HORÁRIO REPORTE	COLOCAÇÃO
SUNSET	4	400	12:43	1º LUGAR
PONTA NEGRA	4	400	15:30	2º LUGAR
NOOR	4	400	16:30	3º LUGAR
BARRA DO VENTO	4	400	16:38	4º LUGAR
TARPON	4	400	16:51	5º LUGAR
MALoha	4	400	17:00	6º LUGAR
GAZELA IV	3	300	09:59	7º LUGAR
ANTIGUA IV	3	300	11:54	8º LUGAR
TANGAROA	3	300	12:08	9º LUGAR
JENNY	3	300	13:06	10º LUGAR
ABI DE DEUS	3	300	14:08	11º LUGAR
PICANTE	3	300	16:01	12º LUGAR
PITANGOLA II	3	300	16:44	13º LUGAR
PIPELINE	3	300	16:58	14º LUGAR
CANTAREIRA	2	200	10:58	15º LUGAR
MARLIM - CCP	2	200	12:31	16º LUGAR
ZIZI	2	200	14:19	17º LUGAR
MARY POPPINS	1	100	10:19	18º LUGAR
MELLY BLACK	1	100	10:40	19º LUGAR
SHY	1	100	11:13	20º LUGAR
CRISGA V	1	100	11:40	21º LUGAR
LAUROCRIWA	1	100	12:56	22º LUGAR
BILLY 5	1	100	15:47	23º LUGAR
MEIRMÃO II	1	100	16:34	24º LUGAR
MAR DU'VICA	1	100	16:58	25º LUGAR
ANAHEIM	0	0	00:00	26º LUGAR
GREENBOAT	0	0	00:00	26º LUGAR
SIERRA	0	0	00:00	26º LUGAR
THUNDERSEA / NANALU	0	0	00:00	26º LUGAR



## XLVI TORNEIO DE PEIXES DE BICO QUINTA ETAPA

EMBARCAÇÃO	PEIXES	PONTOS	HORÁRIO REPORTE	COLOCAÇÃO
LAUROCRIWA	6	600	13:55	1º LUGAR
BARRA DO VENTO	5	500	16:41	2º LUGAR
MEIRMÃO II	4	400	13:28	3º LUGAR
SIERRA	4	400	15:13	4º LUGAR
PICANTE	4	400	16:49	5º LUGAR
MELLY BLACK	3	300	16:49	6º LUGAR
ANTIGUA IV	2	200	11:37	7º LUGAR
TARPON	2	200	15:16	8º LUGAR
MAR DU'VICA	2	200	15:35	9º LUGAR
PITANGOLA II	2	200	16:56	10º LUGAR
PONTA NEGRA	1	100	10:04	11º LUGAR
THUNDERSEA / NANALU	1	100	10:07	12º LUGAR
TANGAROA	1	100	10:26	13º LUGAR
JENNY	1	100	10:56	14º LUGAR
PIPELINE	1	100	11:18	15º LUGAR
ALEXIA	1	100	12:17	16º LUGAR
ZIZI	1	100	12:29	17º LUGAR
GAZELA IV	1	100	14:55	18º LUGAR
CRISGA V	1	100	16:41	19º LUGAR
ABI DE DEUS	0	0	00:00	20º LUGAR
ANAHEIM	0	0	00:00	20º LUGAR
BILLY 5	0	0	00:00	20º LUGAR
CANTAREIRA	0	0	00:00	20º LUGAR
GREENBOAT	0	0	00:00	20º LUGAR
MARLIM - CCP	0	0	00:00	20º LUGAR
MARY POPPINS	0	0	00:00	20º LUGAR
NOOR	0	0	00:00	20º LUGAR
SHY	0	0	00:00	20º LUGAR
SUNSET	0	0	00:00	20º LUGAR
MALOHA	0	0	MATERIAL ISUFICIENTE	21º LUGAR
ABRUNIQUE	0	0	MATERIAL ISUFICIENTE	21º LUGAR

OBS.:As equipes que estão destacadas com amarelo, não passaram na conferência de material, as lanchas com descrição de "MATERIAL INSUFICIENTE" deixaram de entregar algum material para medição, e as que estão com a descrição "PERDEU 10 POSIÇÕES", ultrapassaram as medidas máximas do leader 4,57m ou da linha dupla mais o leader 6,10m.



**XLVI Torneio de Peixes de Bico**  
**GERAL ACUMULADO COM DESCARTE**

<b>EMBARCAÇÃO</b>	<b>1ª ETAPA</b>	<b>2ª ETAPA</b>	<b>3ª ETAPA</b>	<b>4ª ETAPA</b>	<b>5ª ETAPA</b>	<b>DESCARTE</b>	<b>GERAL</b>	<b>FINAL</b>
TARPON	85,3655	98,4851	100,5050	96,4656	93,4371	85,3655	388,8928	1º
ANTIGUA IV	89,4005	100,5050	97,4753	93,4371	94,4465	89,4005	385,8639	2º
BARRA DO VENTO	100,5050	86,3741	80,3240	97,4753	99,4950	80,3240	383,8494	3º
TANGAROA	0,0000	97,4753	98,4851	92,4278	88,3916	0,0000	376,7798	4º
PICANTE	94,4465	92,4278	80,3240	89,4005	96,4656	80,3240	372,7404	5º
THUNDERSEA / NANALU	96,4656	86,3741	99,4950	75,2850	89,4005	75,2850	371,7352	6º
SIERRA	93,4371	86,3741	93,4371	75,2850	97,4753	75,2850	370,7236	7º
GAZELA IV	80,3240	93,4371	95,4560	94,4465	83,3486	80,3240	366,6882	8º
LAUROCRIWA	98,4851	86,3741	80,3240	79,3160	100,5050	79,3160	365,6882	9º
PONTA NEGRA	84,3570	87,3828	84,3570	99,4950	90,4095	84,3570	361,6443	10º
JENNY	90,4095	88,3916	90,4095	91,4186	87,3828	87,3828	360,6292	11º
PITANGOLA II	92,4278	86,3741	87,3828	88,3916	91,4186	86,3741	359,6208	12º
GREENBOAT	86,3741	96,4656	92,4278	75,2850	81,3321	75,2850	356,5996	13º
PIPELINE	95,4560	86,3741	85,3655	87,3828	86,3741	85,3655	355,5870	14º
CRISGA V	83,3486	91,4186	96,4656	80,3240	82,3403	80,3240	353,5731	15º
MEIRMÃO II	76,2926	85,3655	91,4186	77,3003	98,4851	76,2926	352,5695	16º
MARLIM - CCP	99,4950	86,3741	80,3240	85,3655	81,3321	80,3240	352,5667	17º
SUNSET	79,3160	86,3741	81,3321	100,5050	81,3321	79,3160	349,5433	18º
BILLY 5	87,3828	86,3741	94,4465	78,3081	81,3321	78,3081	349,5355	19º
ABRUNIQUE	97,4753	90,4095	80,3240	0,0000	80,3240	0,0000	348,5328	20º
MALOHA	75,2850	85,3655	86,3741	95,4560	80,3240	75,2850	347,5196	21º
ABI DE DEUS	75,2850	86,3741	89,4005	90,4095	81,3321	75,2850	347,5162	22º
MELLY BLACK	0,0000	86,3741	80,3240	82,3403	95,4560	0,0000	344,4944	23º
MAR DU'VICA	77,3003	94,4465	79,3160	76,2926	92,4278	76,2926	343,4906	24º
MARY POPPINS	77,3003	95,4560	83,3486	83,3486	81,3321	77,3003	343,4853	25º
ANAHEIM	91,4186	89,4005	80,3240	75,2850	81,3321	75,2850	342,4752	26º
CANTAREIRA	88,3916	86,3741	80,3240	86,3741	81,3321	80,3240	342,4719	27º
NOOR	75,2850	86,3741	0,0000	98,4851	81,3321	0,0000	341,4763	28º
ZIZI	82,3403	86,3741	80,3240	84,3570	84,3570	80,3240	337,4284	29º
SHY	81,3321	0,0000	88,3916	81,3321	81,3321	0,0000	332,3879	30º
VIKING 5	78,3081	99,4950	82,3403	0,0000	0,0000	0,0000	260,1434	31º
ALEXIA	77,3003	0,0000	79,3160	0,0000	85,3655	0,0000	241,9818	32º
MAR GRANDE	75,2850	85,3655	80,3240	0,0000	0,0000	0,0000	240,9745	33º

**TORNEIO MANOEL LEÃO**  
**GERAL ACUMULADO COM DESCARTE**

<b>EMBARCAÇÃO</b>	<b>1ª ETAPA</b>	<b>2ª ETAPA</b>	<b>3ª ETAPA</b>	<b>4ª ETAPA</b>	<b>5ª ETAPA</b>	<b>DESCARTE</b>	<b>GERAL</b>	<b>FINAL</b>
BARRA DO VENTO	100,5050	98,4851	98,4851	99,4950	100,5050	98,4851	398,9901	1º
ANTIGUA IV	99,4950	100,5050	99,4950	98,4851	99,4950	98,4851	398,9900	2º
TANGAROA	0,0000	99,4950	100,5050	97,4753	98,4851	0,0000	395,9604	3º
NOOR	97,4753	98,4851	0,0000	100,5050	97,4753	0,0000	393,9407	4º
CANTAREIRA	98,4851	98,4851	98,4851	96,4656	97,4753	96,4656	392,9306	5º



# Copa ICRJ

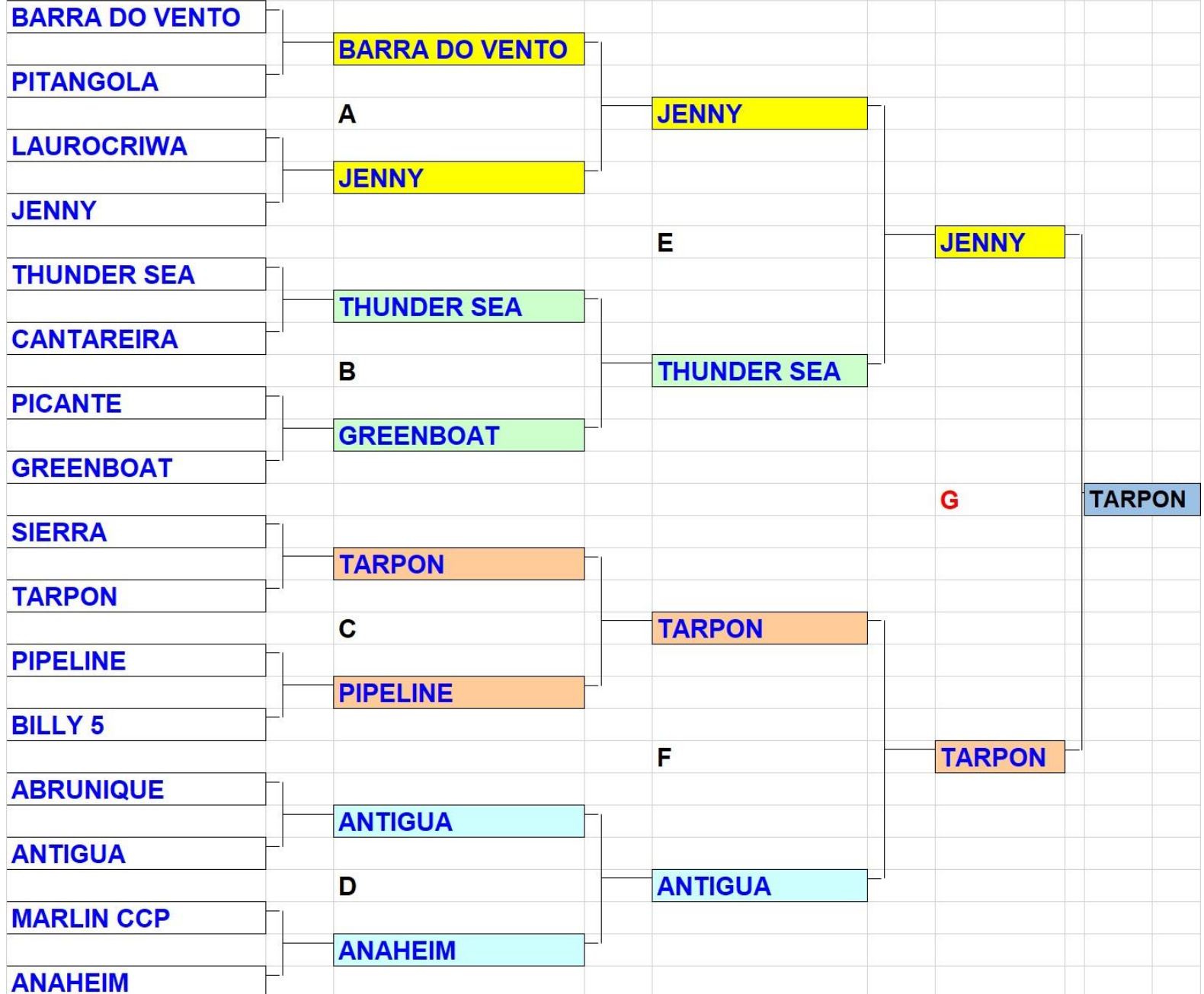

**TORNEIO DE  
PEIXES DE OCEANO**



## VII TORNEIO DE PEIXES DE OCEANO PRIMEIRA ETAPA

EMBARCAÇÃO	Dourado	Albacora	Atum	B.Oceânico	Tubarão	Cavala	Wahoo	Maior Peça	Pontos	Classificação
ANTIGUA IV	56,500							9,300	282,5	1º LUGAR
CRISGA V	38,500							8,800	192,5	2º LUGAR
ANAHEIM	19,800		8,200					8,200	181	3º LUGAR
GAZELA IV	34,200							9,800	171	4º LUGAR
BARRA DO VENTO	29,800							23,500	149	5º LUGAR
GREENBOAT	22,000							8,400	110	6º LUGAR
SHY	20,900							7,200	104,5	7º LUGAR
SUNSET	20,800							9,300	104	8º LUGAR
CANTAREIRA	19,900							10,300	99,5	9º LUGAR
MAR DU'VICA	19,700							12,000	98,5	10º LUGAR
ABRUNIQUE	16,400							8,700	82	11º LUGAR
ZIZI	15,700							7,600	78,5	12º LUGAR
PIPELINE	7,000							7,000	35	13º LUGAR
MISS CAROL	5,900							5,900	29,5	14º LUGAR
VIKING 5	35,300							9,900	PERDEU 10 POSIÇÕES	15º LUGAR
JENNY	5,500							5,500	27,5	16º LUGAR
ALEXIA	0,000							0,000	0	17º LUGAR
BILLY 5	0,000							0,000	0	17º LUGAR
LAUROCRIWA	0,000							0,000	0	17º LUGAR
MARLIM - CCP	0,000							0,000	0	17º LUGAR
MARY POPPINS	0,000							0,000	0	17º LUGAR
PICANTE	0,000							0,000	0	17º LUGAR
PITANGOLA II	0,000							0,000	0	17º LUGAR
PONTA NEGRA	0,000							0,000	0	17º LUGAR
SIERRA	0,000							0,000	0	17º LUGAR
THUNDERSEA / NANALU	0,000							0,000	0	17º LUGAR
TARPON	0,000							0,000	PERDEU 10 POSIÇÕES	18º LUGAR
MEIRMÃO II	0,000							0,000	PERDEU 10 POSIÇÕES	18º LUGAR
MALOHA	60,000							19,700	DESCCLASSIFICADO	19º LUGAR
MAR GRANDE	26,000							9,800	DESCCLASSIFICADO	19º LUGAR
ABI DE DEUS	0,000							0,000	DESCCLASSIFICADO	19º LUGAR
NOOR	0,000							0,000	DESCCLASSIFICADO	19º LUGAR

OBS.:As equipes que estão destacadas com amarelo, não passaram na conferência de material, as lanchas com descrição de "DESCCLASSIFICADA." deixaram de entregar algum material para medição, e as que estão com a descrição "PERDEU 10 POSIÇÕES", ultrapassaram as medidas máximas do leader mais parada 4,57m ou da linha dupla mais o lead mais a parada 6,10m.



## VII TORNEIO DE PEIXES DE OCEANO SEGUNDA ETAPA

EMBARCAÇÃO	Dourado	Albacora	Atum	B.Oceânico	Tubarão	Cavala	Wahoo	Maior Peça	Pontos	Classificação
GREENBOAT	45,000							10,500	225	1º LUGAR
ANTIGUA IV	44,500							19,700	222,5	2º LUGAR
CRISGA V	38,000							17,900	190	3º LUGAR
ANAHEIM	33,200							12,400	166	4º LUGAR
BILLY 5	30,700							8,100	153,5	5º LUGAR
TARPON	29,200							17,000	146,0	6º LUGAR
JENNY	23,400							10,700	117	7º LUGAR
ZIZI	21,700							9,500	108,5	8º LUGAR
MARY POPPINS	19,800							10,000	99	9º LUGAR
PICANTE	16,300							11,200	81,5	10º LUGAR
VIKING 5	8,800							8,800	44	11º LUGAR
PIPELINE	8,500							8,500	42,5	12º LUGAR
ABI DE DEUS	0,000		2,900					2,900	29,0	13º LUGAR
GAZELA IV	0,000							0,000	0,0	14º LUGAR
BARRA DO VENTO	0,000							0,000	0,0	14º LUGAR
SUNSET	0,000							0,000	0,0	14º LUGAR
CANTAREIRA	0,000							0,000	0,0	14º LUGAR
MAR DU'VICA	0,000							0,000	0,0	14º LUGAR
MELLY BLACK	0,000							0,000	0,0	14º LUGAR
LAUROCRIWA	0,000							0,000	0,0	14º LUGAR
MARLIM - CCP	0,000							0,000	0,0	14º LUGAR
NOOR	0,000							0,000	0,0	14º LUGAR
PITANGOLA II	0,000							0,000	0,0	14º LUGAR
PONTA NEGRA	0,000							0,000	0,0	14º LUGAR
SIERRA	0,000							0,000	0,0	14º LUGAR
TANGAROA	0,000							0,000	0,0	14º LUGAR
THUNDERSEA / NANALU	0,000							0,000	0,0	14º LUGAR
ABRUNIQUE	0,000							0,000	PERDEU 10 POSIÇÕES	15º LUGAR
MEIRMÃO II	0,000							0,000	MATERIAL INSUFICIENTE	16º LUGAR
MALOHA	0,000							0,000	MATERIAL INSUFICIENTE	16º LUGAR
MAR GRANDE	0,000							0,000	MATERIAL INSUFICIENTE	16º LUGAR
MISS CAROL	0,000							0,000	MATERIAL INSUFICIENTE	16º LUGAR

OBS.: As equipes que estão destacadas com amarelo, não passaram na conferência de material, as lanchas com descrição de "MATERIAL INSUFICIENTE." deixaram de entregar material para medição, e as que estão com a descrição "PERDEU 10 POSIÇÕES", ultrapassaram as medidas máximas do leader mais parada 4,57m ou da linha dupla mais o le mais a parada 6,10m.



## VII TORNEIO DE PEIXES DE OCEANO TERCEIRA ETAPA

EMBARCAÇÃO	Dourado	Albacora	Atum	B.Oceânico	Tubarão	Cavala	Wahoo	Maior Peça	Pontos	Classificação
ABRUNIQUE	17,200							10,500	86,0	1º LUGAR
PIPELINE	15,200							9,800	76	2º LUGAR
ABI DE DEUS	0,000		6,200					5,400	62,0	3º LUGAR
GREENBOAT	11,900							6,500	59,5	4º LUGAR
MEIRMÃO II	0,000			5,200				0,000	52,0	5º LUGAR
MALOHA	10,300							10,300	51,5	6º LUGAR
ANAHEIM	10,000							10,000	50	7º LUGAR
MISS CAROL	4,200							4,200	21,0	8º LUGAR
ANTIGUA IV	0,000							0,000	0,0	9º LUGAR
BARRA DO VENTO	0,000							0,000	0,0	9º LUGAR
BILLY 5	0,000							0,000	0,0	9º LUGAR
CANTAREIRA	0,000							0,000	0,0	9º LUGAR
CRISGA V	0,000							0,000	0,0	9º LUGAR
GAZELA IV	0,000							0,000	0,0	9º LUGAR
JENNY	0,000							0,000	0,0	9º LUGAR
LAUROCRIWA	0,000							0,000	0,0	9º LUGAR
MAR GRANDE	0,000							0,000	0,0	9º LUGAR
MARLIM - CCP	0,000							0,000	0,0	9º LUGAR
MARY POPPINS	0,000							0,000	0,0	9º LUGAR
MELLY BLACK	0,000							0,000	0,0	9º LUGAR
PICANTE	0,000							0,000	0,0	9º LUGAR
PITANGOLA II	0,000							0,000	0,0	9º LUGAR
SIERRA	0,000							0,000	0,0	9º LUGAR
SUNSET	0,000							0,000	0,0	9º LUGAR
TANGAROA	0,000							0,000	0,0	9º LUGAR
TARPON	0,000							0,000	0,0	9º LUGAR
THUNDERSEA / NANALU	0,000							0,000	0,0	9º LUGAR
ZIZI	0,000							0,000	0,0	9º LUGAR
PONTA NEGRA	23,800							7,700	PERDEU 10 POSIÇÕES	10º LUGAR
VIKING 5	9,500							9,500	PERDEU 10 POSIÇÕES	11º LUGAR
ALEXIA	0,000							0,000	MATERIAL INSUFICIENTE	12º LUGAR
MAR DU'VICA	0,000							0,000	MATERIAL INSUFICIENTE	12º LUGAR

OBS.:As equipes que estão destacadas com amarelo, não passaram na conferência de material, as lanchas com descrição de "MATERIAL INSUFICIENTE." deixaram de entregar algum material para medição, e as que estão com a descrição "PERDEU 10 POSIÇÕES", ultrapassaram as medidas máximas do leader 4,57m ou da linha dupla mais o leader 6,10m.



## VII TORNEIO DE PEIXES DE OCEANO QUARTA ETAPA

EMBARCAÇÃO	Dourado	Albacora	Atum	B.Oceânico	Tubarão	Cavala	Wahoo	Maior Peça	Pontos	Classificação
MAR DU'VICA	24,700							7,300	123,5	1º LUGAR
PICANTE	20,700							14,500	103,5	2º LUGAR
BARRA DO VENTO	16,300							7,500	81,5	3º LUGAR
ABI DE DEUS	15,300							8,100	76,5	4º LUGAR
SHY	12,100							6,800	60,5	5º LUGAR
TANGAROA	12,000							6,100	60,0	6º LUGAR
MARY POPPINS	11,300							11,300	56,5	7º LUGAR
CANTAREIRA	9,300							9,300	46,5	8º LUGAR
JENNY	7,900							7,900	39,5	9º LUGAR
GAZELA IV	6,600							6,600	33,0	10º LUGAR
MARLIM - CCP	0,000			3,200				3,200	32,0	11º LUGAR
GREENBOAT	5,900							5,900	29,5	12º LUGAR
SUNSET	4,400							4,400	22,0	13º LUGAR
CRISGA V	4,200							4,200	21,0	14º LUGAR
TARPON	4,000							4,000	20,0	15º LUGAR
ANAHEIM	3,100							3,100	15,5	16º LUGAR
ANTIGUA IV	0,000							0,000	0,0	17º LUGAR
BILLY 5	0,000							0,000	0,0	17º LUGAR
LAUROCRIWA	0,000							0,000	0,0	17º LUGAR
MALOHA	0,000							0,000	0,0	17º LUGAR
MEIRMÃO II	0,000							0,000	0,0	17º LUGAR
MELLY BLACK	0,000							0,000	0,0	17º LUGAR
NOOR	0,000							0,000	0,0	17º LUGAR
PIPELINE	0,000							0,000	0,0	17º LUGAR
PITANGOLA II	0,000							0,000	0,0	17º LUGAR
PONTA NEGRA	0,000							0,000	0,0	17º LUGAR
SIERRA	0,000							0,000	0,0	17º LUGAR
THUNDERSEA / NANALU	0,000							0,000	0,0	17º LUGAR
ZIZI	0,000							0,000	0,0	17º LUGAR



## VII TORNEIO DE PEIXES DE OCEANO QUINTA ETAPA

EMBARCAÇÃO	Dourado	Albacora	Atum	B.Oceânico	Tubarão	Cavala	Wahoo	Maior Peça	Pontos	Classificação
ANAHEIM	55,400							13,300	277,0	1º LUGAR
TARPON	27,100							21,800	135,5	2º LUGAR
PIPELINE	26,100							19,900	130,5	3º LUGAR
SUNSET	21,600							6,300	108,0	4º LUGAR
MARLIM - CCP	20,800							20,800	104,0	5º LUGAR
MELLY BLACK	20,000							11,100	100,0	6º LUGAR
MEIRMÃO II	15,700							9,900	78,5	7º LUGAR
GREENBOAT	12,600							6,600	63,0	8º LUGAR
BARRA DO VENTO	12,300							7,500	61,5	9º LUGAR
SHY	12,200							7,200	61,0	10º LUGAR
BILLY 5	0,000		3,300					3,300	33,0	11º LUGAR
ABI DE DEUS	0,000							0,000	0,0	12º LUGAR
ALEXIA	0,000							0,000	0,0	12º LUGAR
ANTIGUA IV	0,000							0,000	0,0	12º LUGAR
CANTAREIRA	0,000							0,000	0,0	12º LUGAR
CRISGA V	0,000							0,000	0,0	12º LUGAR
GAZELA IV	0,000							0,000	0,0	12º LUGAR
JENNY	0,000							0,000	0,0	12º LUGAR
LAUROCRIWA	0,000							0,000	0,0	12º LUGAR
MAR DU'VICA	0,000							0,000	0,0	12º LUGAR
MARY POPPINS	0,000							0,000	0,0	12º LUGAR
NOOR	0,000							0,000	0,0	12º LUGAR
PICANTE	0,000							0,000	0,0	12º LUGAR
PITANGOLA II	0,000							0,000	0,0	12º LUGAR
PONTA NEGRA	0,000							0,000	0,0	12º LUGAR
SIERRA	0,000							0,000	0,0	12º LUGAR
TANGAROA	0,000							0,000	0,0	12º LUGAR
THUNDERSEA / NANALU	0,000							0,000	0,0	12º LUGAR
ZIZI	0,000							0,000	0,0	12º LUGAR
ABRUNIQUE	0,000							0,000	0,0	13º LUGAR
MALOHA	0,000							0,000	0,0	13º LUGAR

OBS.:As equipes que estão destacadas com amarelo, não passaram na conferência de material, as lanchas com descrição de "MATERIAL INSUFICIENTE." deixaram de entregar algum material para medição, e as que estão com a descrição "PERDEU 10 POSIÇÕES", ultrapassaram as medidas máximas do leader 4,57m ou da linha dupla mais o leader 6,10m.



**Torneio de Peixes de Oceano**  
**GERAL ACUMULADO COM DESCARTE**

<b>EMBARCAÇÃO</b>	<b>1ª ETAPA</b>	<b>2ª ETAPA</b>	<b>3ª ETAPA</b>	<b>4ª ETAPA</b>	<b>5ª ETAPA</b>	<b>DESCARTE</b>	<b>GERAL</b>	<b>FINAL</b>
ANAHEIM	98,4851	97,4753	94,4465	85,3655	100,5050	85,3655	390,9119	1º
GREENBOAT	95,4560	100,5050	97,4753	89,4005	93,4371	89,4005	386,8734	2º
ANTIGUA IV	100,5050	99,4950	92,4278	84,3570	89,4005	84,3570	381,8283	3º
CRISGA V	99,4950	98,4851	92,4278	87,3828	89,4005	87,3828	379,8084	4º
BARRA DO VENTO	96,4656	87,3828	92,4278	98,4851	92,4278	87,3828	379,8063	5º
PIPELINE	88,3916	89,4005	99,4950	84,3570	98,4851	84,3570	375,7722	6º
SHY	94,4465	0,0000	92,4278	96,4656	91,4186	0,0000	374,7585	7º
TARPON	83,3486	95,4560	92,4278	86,3741	99,4950	83,3486	373,7529	8º
ABI DE DEUS	82,3403	88,3916	98,4851	97,4753	89,4005	82,3403	373,7525	9º
PICANTE	84,3570	91,4186	92,4278	99,4950	89,4005	84,3570	372,7419	10º
SUNSET	93,4371	87,3828	92,4278	88,3916	97,4753	87,3828	371,7318	11º
MAR DU'VICA	91,4186	87,3828	89,4005	100,5050	89,4005	87,3828	370,7246	12º
GAZELA IV	97,4753	87,3828	92,4278	91,4186	89,4005	87,3828	370,7222	13º
MARY POPPINS	84,3570	92,4278	92,4278	94,4465	89,4005	84,3570	368,7026	14º
JENNY	85,3655	94,4465	92,4278	92,4278	89,4005	85,3655	368,7026	15º
CANTAREIRA	92,4278	87,3828	92,4278	93,4371	89,4005	87,3828	367,6932	16º
MARLIM - CCP	84,3570	87,3828	92,4278	90,4095	96,4656	84,3570	366,6857	17º
ABRUNIQUE	90,4095	86,3741	100,5050	0,0000	88,3916	0,0000	365,6802	18º
TANGAROA	0,0000	87,3828	92,4278	95,4560	89,4005	0,0000	364,6671	19º
ZIZI	89,4005	93,4371	92,4278	84,3570	89,4005	84,3570	364,6659	20º
BILLY 5	84,3570	96,4656	92,4278	84,3570	90,4095	84,3570	363,6599	21º
MEIRMÃO II	83,3486	85,3655	96,4656	84,3570	94,4465	83,3486	360,6346	22º
MELLY BLACK	0,0000	87,3828	92,4278	84,3570	95,4560	0,0000	359,6236	23º
MISS CAROL	87,3828	85,3655	93,4371	0,0000	90,4095	0,0000	356,5949	24º
MALOHA	82,3403	85,3655	95,4560	84,3570	88,3916	82,3403	353,5701	25º
THUNDERSEA / NANALU	84,3570	87,3828	92,4278	84,3570	89,4005	84,3570	353,5681	26º
SIERRA	84,3570	87,3828	92,4278	84,3570	89,4005	84,3570	353,5681	27º
PITANGOLA II	84,3570	87,3828	92,4278	84,3570	89,4005	84,3570	353,5681	28º
LAUROCRIWA	84,3570	87,3828	92,4278	84,3570	89,4005	84,3570	353,5681	29º
PONTA NEGRA	84,3570	87,3828	91,4186	84,3570	89,4005	84,3570	352,5589	30º
NOOR	82,3403	87,3828	0,0000	84,3570	89,4005	0,0000	343,4806	31º
VIKING 5	86,3741	90,4095	90,4095	0,0000	0,0000	0,0000	267,1931	32º
ALEXIA	84,3570	0,0000	89,4005	0,0000	89,4005	0,0000	263,1580	33º
MAR GRANDE	82,3403	85,3655	92,4278	0,0000	0,0000	0,0000	260,1336	34º

**TORNEIO CABO FRIO  
MARLIN INVITATIONAL**

# XVI CABO FRIO MARLIN INVITATIONAL

## PRIMERA ETAPA

EMBARCAÇÃO	PEIXE LIBERADO				PEIXE EMBARCADO				COLOCAÇÃO	PONTOS
	30 lbs	50 lbs	80 lbs	130 lbs	30 lbs	50 lbs	80 lbs	130 lbs		
ABI DE DEUS		10:20							1º LUGAR	250
BINOCA			12:10						2º LUGAR	250
TANGAROA				09:50					3º LUGAR	250
ANTIGUA									4º LUGAR	0
BARRA DO VENTO									4º LUGAR	0
BILLY									4º LUGAR	0
CANTAREIRA									4º LUGAR	0
DITO E FEITO									4º LUGAR	0
FLYNG FISH									4º LUGAR	0
GAZELA									4º LUGAR	0
GRENBOAT									4º LUGAR	0
HALLEY									4º LUGAR	0
JENNY									4º LUGAR	0
MALOHA									4º LUGAR	0
MUJIRINCA									4º LUGAR	0
NOOR									4º LUGAR	0
NANALU									4º LUGAR	0
PAOLA									4º LUGAR	0
PICANTE									4º LUGAR	0
PICOLO'S									4º LUGAR	0
PIPELINE									4º LUGAR	0
PITANGOLA									4º LUGAR	0
PONTA FIRME									4º LUGAR	0
PONTA NEGRA									4º LUGAR	0
SARGAÇO									4º LUGAR	0
TARPON									4º LUGAR	0
VIDA MANSÁ									4º LUGAR	0
VIKING									4º LUGAR	0
MEIRMÃO							11:57		5º LUGAR	-74
POSIÇÃO DOS PEIXES LIBERADOS										
ABI DE DEUS	23°45' / 41°39'									
BINOCA	23°41' / 44°39'									
TANGAROA	23°40' / 41°44'									

Página 1



## XVI CABO FRIO MARLIN INVITATIONAL

### TERCEIRA ETAPA

EMBARCAÇÃO	PEIXE LIBERADO				PEIXE EMBARCADO				COLOCAÇÃO	PONTOS
	30 lbs	50 lbs	80 lbs	130 lbs	30 lbs	50 lbs	80 lbs	130 lbs		
PONTA NEGRA								464	1° LUGAR	678
PIPELINE								268	2° LUGAR	286
CANTAREIRA			10:07						3° LUGAR	250
ABI DE DEUS									4° LUGAR	0
ANTIGUA									4° LUGAR	0
BILLY									4° LUGAR	0
BINOCA									4° LUGAR	0
DITO E FEITO									4° LUGAR	0
FLYNG FISH									4° LUGAR	0
GAZELA									4° LUGAR	0
GRENNBOAT									4° LUGAR	0
HALLEY									4° LUGAR	0
JENNY									4° LUGAR	0
MALOHA									4° LUGAR	0
MEIRMÃO									4° LUGAR	0
MUJIRINCA									4° LUGAR	0
NOOR									4° LUGAR	0
PAOLA									4° LUGAR	0
PICANTE									4° LUGAR	0
PICOLO'S									4° LUGAR	0
PITANGOLA									4° LUGAR	0
PONTA FIRME									4° LUGAR	0
SARGAÇO									4° LUGAR	0
TANGAROA									4° LUGAR	0
TARPON									4° LUGAR	0
VIDA MANSÁ									4° LUGAR	0
VIKING									4° LUGAR	0
BARRA DO VENTO							228		5° LUGAR	-72
<b>POSIÇÃO DOS PEIXES LIBERADOS / EMBARCADOS</b>										
CANTAREIRA	23°44' / 41°43'									
PITANGOLA	23°41' / 41°40'									
BARRA DO VENTO	23°45' / 41°45'									
PIPELINE	23°45' / 41°24'									
PONTA NEGRA	23°46' / 41°46'									

Página 1

### TOTAL DE PEIXES DE BICO POR TEMPORADA

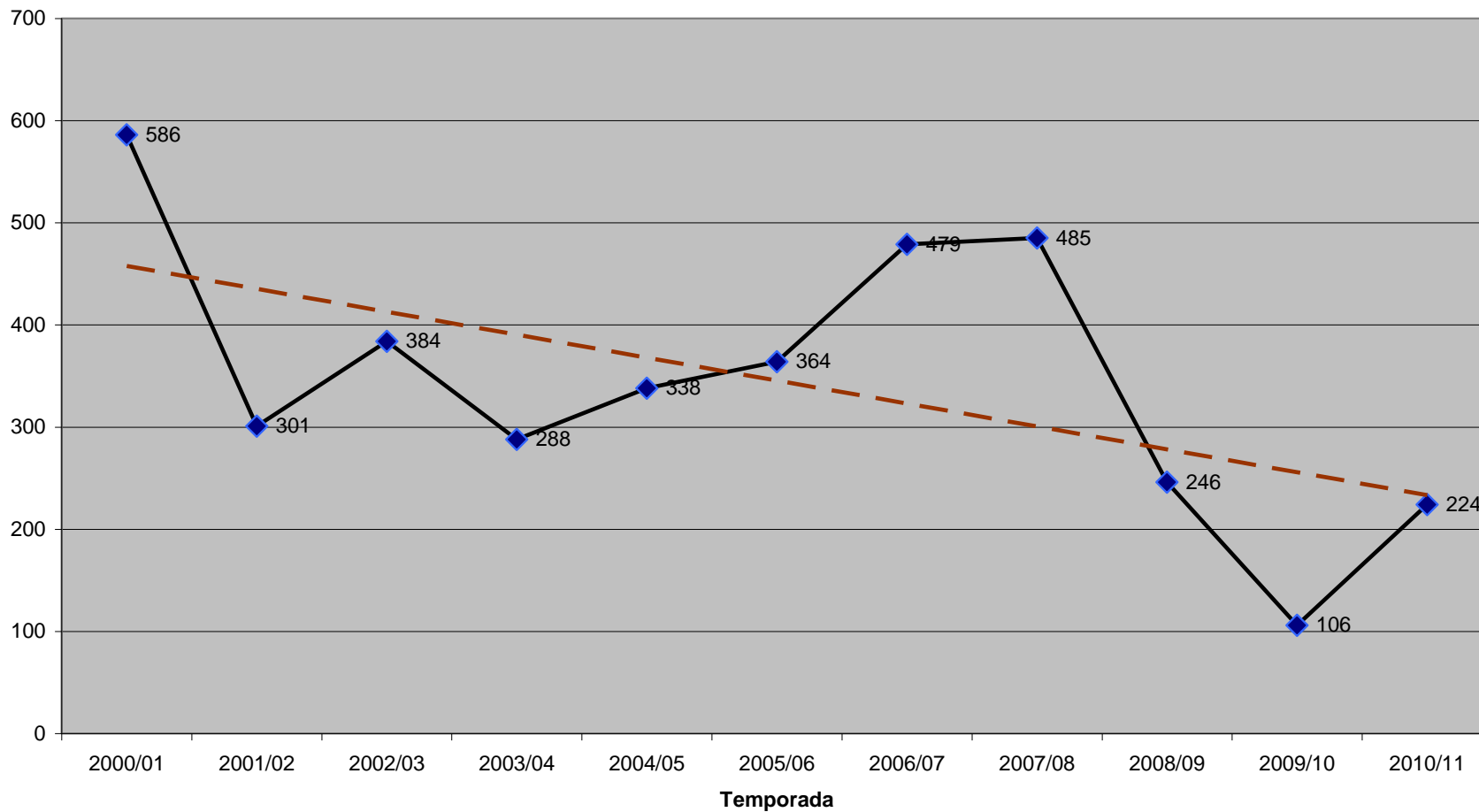

### PEIXES DE BICO POR LANCHADA/DIA

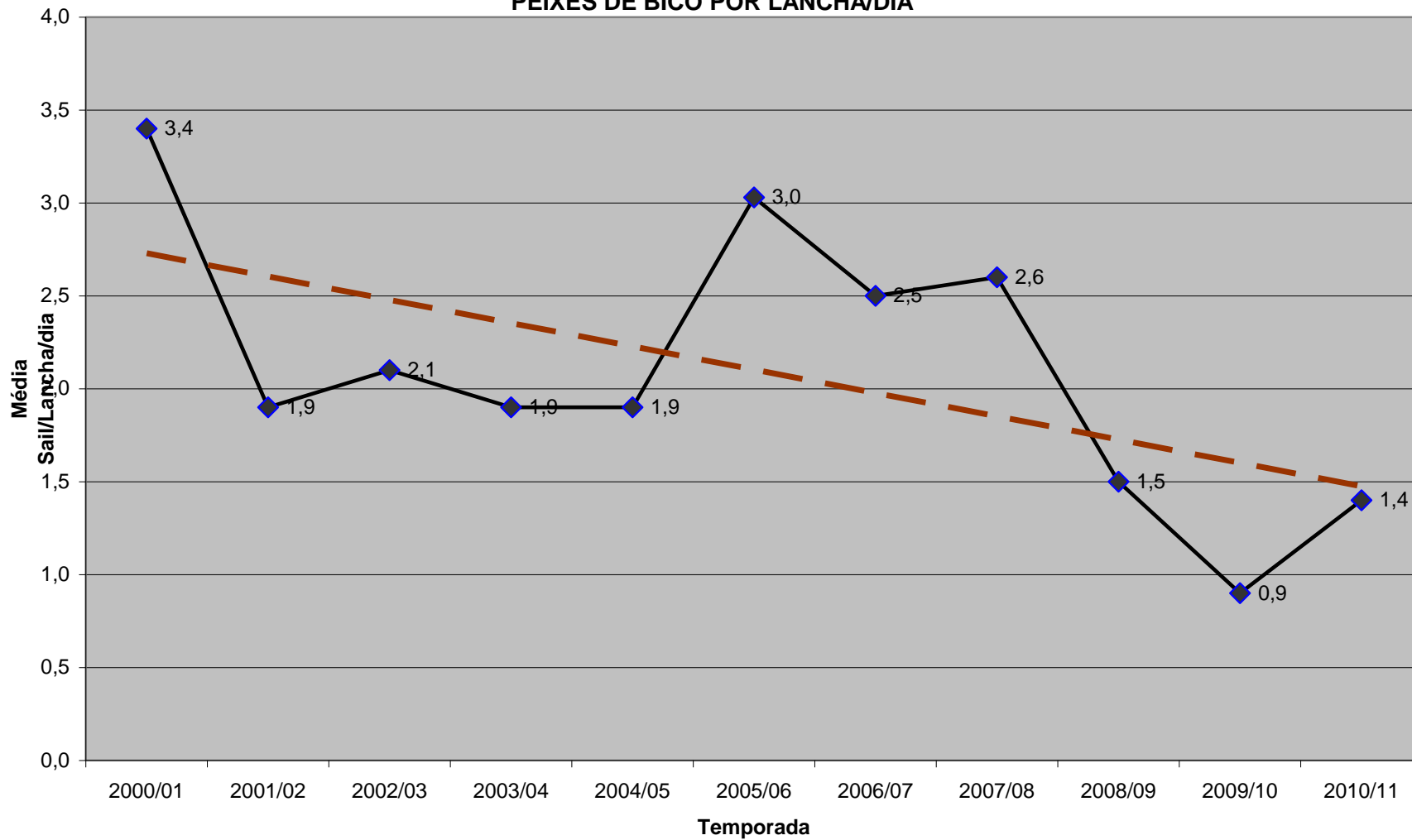

## BASE DE DADOS NAS TEMPORADAS

TEMPORADAS	LANCHAS PARTICIPANTES	SAILFISHES	MÉDIA
			Sails/Lancha/Dia
2000/01	34	586	3,4
2001/02	32	301	1,9
2002/03	35	384	2,1
2003/04	33	288	1,9
2004/05	34	338	1,9
2005/06	24	364	3,0
2006/07	38	479	2,5
2007/08	36	485	2,6
2008/09	32	246	1,5

A base de calculo está sendo feita calculando-se a média de peixes nas 5 etapas, dividindo-se pelo total de embarcações participantes no Torneio de Peixe de Bico.