

# **ANUÁRIO 2010/2011**

## **COMODORIA**

ALBERTO WELLISCH LEVI  
**Vice-Comodoro**

LUIZ CARLOS BARROSO SIMÃO  
**Comodoro**

CARLOS ALBERTO DE BRITO  
**Contra-Comodoro**

## **DIRETORIA DE PESCA E CAÇA SUBMARINA**

MARIO JOSÉ DE CARVALHO GONÇALVES  
**Diretor de Pesca**

FÁBIO CRESPI  
**Assessor de Caça Submarina**

DENISE DECOURT GONÇALVES  
**Assessora de Pesca de Cais**

HÉLIO BARROSO  
**Representante da IGFA**

MÁRIO SÉRGIO TEIXEIRA  
MARCOS ROBERTO EBUHARDT COELHO  
**Departamento de Pesca**

## **COLABORADORES**

SÁLA RÁDIO  
DIRETORIA DE SEDE  
DIRAN  
RESTAURANTE SOCIAL

CENTRO DE PROCESSAMENTO DE DADOS  
DEPARTAMENTO DE DIVULGAÇÃO  
DIRETORIA DE MANUTENÇÃO  
GERÊNCIA SOCIAL

DEPARTAMENTO DE COMPRAS  
SUBSEDE DE CABO FRIO  
PEIXARIA DO ICRJ  
SUPERINTENDÊNCIA

# CAÇA SUBMARINA

## ***IATE CLUBE DO RIO DE JANEIRO***

***90º Aniversário do Iate Clube do Rio de Janeiro/ Troféu Edmundo Souto de Oliveira***

**REALIZAÇÃO:** Iate Clube do Rio de Janeiro

**DURAÇÃO:** 5 Horas

**Federação de Caça Submarina do Estado do Rio e Janeiro**

**ÁREA:** Ilhas Tijucas

**DATA:** 27/03/2010

### **RESULTADO DE DUPLAS**

<b>COLOC</b>	<b>NOME</b>	<b>CLUBE</b>	<b>PEÇAS</b>	<b>PESO</b>	<b>PONTOS</b>
1º coloc	Fernando Farina /Maurício Ortiz	CM	17	39,800	40.100
2º coloc	André Considera/Marcelo Igrejas	ICAR	22	28,000	39.000
3º coloc	Diego Santiago/ Eduardo Souto de Oliveira	ICRJ	16	20,600	28.600
4º coloc	Fernando Carvalho / Paulo de Sá Júnior	CM	15	16,300	23.800
5º coloc	Humberto Santos/Erci Costa	CNCF	13	16,300	22.800
6º coloc	Rogério Pereira/Rodrigo Fahhan	CM	8	9,200	13.200
7º coloc	Carlos Boeckh/Marcos Mantovani	ICRJ	4	4,400	6.400

### **RESULTADO POR CLUBES – FINAL**

<b>COLOC</b>	<b>NOME</b>	<b>CLUBE</b>	<b>PEÇAS</b>	<b>PESO</b>	<b>PONTOS</b>
1º coloc	Clube dos Marimbás	CM	32	56,100	63.900
2º coloc	Iate Clube de Angra dos Reis	ICAR	22	28,000	39.000
3º coloc	Iate Clube do Rio de Janeiro	ICRJ	20	25,000	35.000
4º coloc	Clube Náutico de Cabo Frio	CNCF	13	16,300	22.800

### **MAIORES PEÇAS**

<b>NOME</b>	<b>CLUBE</b>	<b>ESPÉCIE</b>	<b>PESO (Kg)</b>
Maurício Ortiz	CM	Garoupa	18,020

# CONFEDERAÇÃO BRASILEIRA DE CAÇA SUBMARINA

Competição: Campeonato Nacional de Pesca Esportiva em Apnéia

Data: 03/12/2010 – 1 Etapa

Área: Ilhas Comprida, Redonda e Dois Irmãos – Cabo Frio - RJ

Class.	Nome	Equipe	Peças	Peso	Total
1°	Fernando Carvalho	Avulso	12	32,84	38.840
2°	Erci Costa	Avulso	9	19,98	24.480
3°	Sergio Silva	CNCF	5	16,12	18.620
4°	Maurício Ortiz	CM	5	15,12	17.620
5°	Paulo Pacheco	ASCAPES	9	11,78	16.280
6°	Paulo Junior	CM	8	11,93	15.930
7°	Felipe Coutinho	ICRJ	5	12,48	14.980
8°	Rodrigo Pitanga	ASCAPES	9	9,89	14.390
9°	Humberto Santos	CNCF	5	11,69	14.190
10°	Rogério Pereira	Avulso	5	9,6	12.100
11°	Diego Santiago	ICRJ	3	8,94	10.440
12°	Carlos Keiske	ICAR	5	7,69	10.190
13°	Gabriel Santana	ASCAPES	4	7,64	9.640
14°	Rodrigo Fahham	Avulso	4	6,68	8.680
15°	Fernando Farina	CM	5	5,4	7.900
16°	Carlos Boeck	ICRJ	3	3,49	4.990
17°	Alexandre Pena	ICAR	2	2,03	3.030
18°	Jairton Querino	CNCF	2	1,45	2.450
19°	Sergio Jordão	ICI	1	1,068	1.568

**Não pontuaram: Alexandre Rocha, André Milos e Rogério Dias (Pesca Sub), Edward Borgo, Luiz Bonamim e Clécio (Ala Moana)**

## Classificação Por Equipes

1°	Mauricio, Junior, Farina	CM	18	32,45	41.450
2°	Paulo, Rodrigo, Gabriel	ASCAPES	22	29,31	40.310
3°	Sergio., Humberto, Jairton	CNCF	12	29,26	35.260
4°	Felipe, Diego, Carlos	ICRJ	11	24,91	30.410
5°	Carlos, Alexandre	ICAR	7	9,72	13.220
6°	Sergio	ICI	1	1,068	1.568
7°	Alexandre, Rogério, André	Planeta Sub	0	0	0
8°	Edward, Luiz, Clécio	Ala Moana	0	0	0

# CONFEDERAÇÃO BRASILEIRA DE CAÇA SUBMARINA

Competição: Campeonato Nacional de Pesca Esportiva em Apnéia

Data: 04/12/2010 – 2 Etapa

Área: Ilhas Breu, Pargos e Capões – Cabo Frio - RJ

Class.	Nome	Equipe	Peças	Peso	Total
1º	Paulo Pacheco	ASCAPES	16	35,83	43.830
2º	Fernando Farina	CM	9	31,18	35.680
3º	Diego Santiago	ICRJ	12	29,63	35.630
4º	Paulo Junior	CM	11	23,99	29.490
5º	Alexandre Pena	ICAR	8	22,77	26.770
6º	Jairton Querino	CNCF	11	19,55	25.050
7º	Carlos Boeck	ICRJ	7	19,72	23.220
8º	Maurício Ortiz	CM	13	15,64	22.140
9º	Gabriel Santana	ASCAPES	11	15,56	20.560
10º	Rodrigo Fahham	Avulso	5	16,950	19.450
11º	Sergio Silva	CNCF	5	14,27	16.770
12º	Carlos Keiske	ICAR	5	12,67	15.170
13º	Felipe Coutinho	ICRJ	7	10,47	13.970
14º	Sergio Jordão	ICI	5	11,15	13.650
15º	Rodrigo Pitanga	ASCAPES	9	8,54	13.040
16º	Fernando Carvalho	Avulso	4	10,55	12.550
17º	Rogério Pereira	Avulso	8	8,4	12.400
18º	Erci Costa	CNCF	2	1,21	2.210

**Não pontuaram: Alexandre Rocha, André Milos e Rogério Dias (Pesca Sub), Edward Borgo, Luiz Bonamim e Clécio (Ala Moana), e Humberto Santos (Avulso).**

## Classificação Por Equipe

1º	Fernando, Paulo, Maurício	CM	33	70,81	87.310
2º	Paulo, Gabriel, Rodrigo	ASCAPES	36	59,93	77.430
3º	Diego, Carlos, Felipe	ICRJ	26	59,82	72.820
4º	Jairton, Sergio, Erci	CNCF	18	35,03	44.030
5º	Alexandre, Carlos	ICAR	13	35,44	41.940
6º	Sergio	ICI	5	11,15	13.650
7º	Edward, Luiz, Clecio	Ala Moana	0	0	0
8º	Rogério, Andre, Alexandre	Planeta Sub	0	0	0

# CONFEDERAÇÃO BRASILEIRA DE CAÇA SUBMARINA

Campeonato Nacional de Pesca Esportiva em Apnéia

## Classificação Final

Class.	Nome	Equipe	Peças	Peso	Total
1º	Paulo Pacheco	ASCAPES	25	47,61	60.110
2º	Fernando Carvalho	AVULSO	16	43,39	51.390
3º	Diego Santiago	ICRJ	15	38,57	46.070
4º	Paulo Junior	CM	19	35,92	45.420
5º	Fernando Farina	CM	14	36,58	43.580
6º	Maurício Ortiz	CM	18	30,76	39.760
7º	Sergio Silva	CNCF	10	30,39	35.390
8º	Gabriel Santana	ASCAPES	15	23,2	30.700
9º	Alexandre Pena	ICAR	10	24,8	29.800
10º	Felipe Coutinho	ICRJ	12	22,95	28.950
11º	Carlos Boeck	ICRJ	10	23,21	28.210
12º	Rodrigo Fahham	Avulso	9	23,63	28.130
13º	Jairton Querino	CNCF	13	21	27.500
14º	Rodrigo Pitanga	ASCAPES	18	18,43	27.430
15º	Erci Costa	Avulso	11	21.190	26.690
16º	Carlos keiske	ICAR	10	20,36	25.360
17º	Rogério Pereira	Avulso	13	18	24.500
18º	Sergio Jordão	ICI	6	12,218	15.218
19º	Humberto Santos	CNCF	5	11,69	14.190

**Não pontuaram: Alexandre Rocha, André Milos e Rogério Dias (Pesca Sub), Edward Borgo, Luiz Bonamim e Clécio (Ala Moana).**

## Classificação Final Por Equipe

1º	Paulo, Fernando Maurício	CM	51	103,26	128.760
2º	Paulo, Gabriel, Rodrigo	ASCAPES	58	89,24	118.240
3º	Diego, Felipe, Carlos	ICRJ	37	84,73	103.230
4º	Sergio, jairton, Humberto	CNCF	28	64,29	79.290
5º	Alexandre, carlos	ICAR	20	45,16	55.160
6º	Sergio	ICI	6	12,218	15.218
7º	Edward, Clécio, Luiz	Ala Moana	0	0	0
8º	Rogério, Andre, Alexandre	Planeta Sub	0	0	0

# TORNEIO DE PESCA DE CAIS



**Torneio de Aniversário de Pesca de Cais**  
**RESULTADO GERAL - 14/03/2010**

<b>INFANTIL</b>	<b>Nº PEÇAS</b>	<b>PONTOS</b>	<b>COLOCAÇÃO</b>
Rodrigo Sacco Filho			1º
<b>INFANTO</b>	<b>Nº PEÇAS</b>	<b>PONTOS</b>	<b>COLOCAÇÃO</b>
Daniel Teixeira	35	70	1º
João Carlos Kaznar	22	44	2º
Larissa Faria	21	42	3º
Philippe Rosso	18	36	4º
Lucas Bulhões	16	32	5º
Helena	5	10	6º
Marco Antônio	1	2	7º
<b>JUVENIL</b>	<b>Nº PEÇAS</b>	<b>PONTOS</b>	<b>COLOCAÇÃO</b>
João Victor Zarur	35	70	1º
Ricardo Luz	26	52	2º
Pedro Wakigawa	25	50	3º
Marion Farias	18	36	4º
Olívia Hosanhah	17	34	5º
Rafael	12	24	6º
Renata Lima	10	20	7º
<b>FEMININO</b>	<b>Nº PEÇAS</b>	<b>PONTOS</b>	<b>COLOCAÇÃO</b>
Lúcia Pedrosa	47	94	1ª
Maria Ester Borlido	46	92	2ª
Mônica Buckmann	45	90	3ª
Cecília Sacco	37	74	4ª
Vera Ruiz	36	72	5ª
Lenícia Guimarães	35	70	6ª
Raquel Salomão	34	68	7ª
Bárbara Sacco	32	64	8ª
Marúcia Vieira	27 +	54	9ª
Ivana Azevedo	27	54	10ª
Marcia Mira	26	52	11ª
Bernadete Souza	25	50	12ª
Patrícia Hosanhah	21	42	13ª
Lídia Andrade	20	40	14ª

**Torneio de Aniversário de Pesca de Cais**  
**RESULTADO GERAL - 14/03/2010**

<b>MARMANJO</b>	<b>Nº PEÇAS</b>	<b>PONTOS</b>	<b>COLOCAÇÃO</b>
Fabiano Duarte	71	142	1º
Marcos Coelho	52	104	2º
Virgilio Vilasboas	42+1	90	3º
Raul Costa	43	86	4º
Rodrigo Sacco	38	76	5º
Rafael Rothier	27	54	6º
Rafael Ozannah	19	38	7º
<b>SÊNIOR</b>	<b>Nº PEÇAS</b>	<b>PONTOS</b>	<b>COLOCAÇÃO</b>
Loris Lupetina	89+1	181	1º
Eduardo Elias	88	176	2º
Cid Nunes	48	96	3º
Roberto Borlido	41	82	4º
Emídio Sacco	39	78	5º
Istvan Kaznar	35	70	6º
Eliseu Miguel	34 +	68	7º
Marcelo Ramos	34	68	8º
Celestino Alves	32	64	9º
Amaury Pedrosa	27	54	10º
Carlos Alberto Andrade	25	50	11º
Eduardo Rothier	20	40	12º
Peter Rosso	19	38	13º
Roberto Young	9	18	14º

**PARTICIPANTES – 51**  
**PEIXES LIBERADO - 1514**

**TORNEIO ANUAL DE PESCA DE CAIS - 2010**  
**INFANTO JUVENIL - GERAL ACUMULADO COM DESCARTE**

	15/04/09	10/05/09	14/06/09	02/08/09	30/08/09			
<b>INFANTIL</b>	<b>1ª ETAPA</b>	<b>2ª ETAPA</b>	<b>3ª ETAPA</b>	<b>4ª ETAPA</b>	<b>5ª ETAPA</b>	<b>DESCARTE</b>	<b>GERAL</b>	<b>COLOCAÇÃO</b>
Rafaela Cardoso	100,5050	100,5050	100,5050	100,5050	0,0000	0,0000	402,0200	Participante
Rodrigo Sacco	100,5050	100,5050	100,5050	100,5050	100,5050	100,5050	402,0200	Participante
Pedro Henrique de Faria	0,0000	100,5050	100,5050	0,0000	100,5050	0,0000	301,5150	Participante
Flávio Campos	100,5050	100,5050	0,0000	0,0000	0,0000	0,0000	201,0100	Participante
Eloá Mattos	100,5050	0,0000	0,0000	0,0000	0,0000	0,0000	100,5050	Participante
Bruna Arruda	100,5050	0,0000	0,0000	0,0000	0,0000	0,0000	100,5050	Participante
Leonardo Miguel	100,5050	0,0000	0,0000	0,0000	0,0000	0,0000	100,5050	Participante
Ricardo Arruda	100,5050	0,0000	0,0000	0,0000	0,0000	0,0000	100,5050	Participante
Rodrigo Arruda	100,5050	0,0000	0,0000	0,0000	0,0000	0,0000	100,5050	Participante
Renan Pinheiro	0,0000	0,0000	100,5050	0,0000	0,0000	0,0000	100,5050	Participante
<b>INFANTO JUVENIL</b>	<b>1ª ETAPA</b>	<b>2ª ETAPA</b>	<b>3ª ETAPA</b>	<b>4ª ETAPA</b>	<b>5ª ETAPA</b>	<b>DESCARTE</b>	<b>GERAL</b>	<b>COLOCAÇÃO</b>
Daniel Teixeira	0,0000	100,5050	100,5050	100,5050	100,5050	0,0000	402,0200	Campeão
João Carlos Perrone	99,4950	98,4851	99,4950	98,4851	99,4950	98,4851	396,9701	Vice-Campeão
Philippe Rosso	96,4656	95,4560	96,4656	0,0000	96,4656	0,0000	384,8528	3º
Ricardo Luz	100,5050	99,4950	0,0000	97,4753	0,0000	0,0000	297,4753	4º
Roberta Buckman	98,4851	0,0000	97,4753	99,4950	0,0000	0,0000	295,4554	5º
Maria Luiza de Faria	0,0000	94,4465	98,4851	0,0000	98,4851	0,0000	291,4167	6º
Lucas Bulhões	97,4753	97,4753	0,0000	0,0000	0,0000	0,0000	194,9506	7º
Gabriel Westphalem	0,0000	96,4656	0,0000	0,0000	97,4753	0,0000	193,9409	8º
Camila	0,0000	0,0000	95,4560	0,0000	0,0000	0,0000	95,4560	9º
Jonas Bonfim	0,0000	93,4371	0,0000	0,0000	0,0000	0,0000	93,4371	10º
André Krauss	0,0000	92,4278	0,0000	0,0000	0,0000	0,0000	92,4278	11º
Pedro Emílio Montalto	0,0000	91,4186	0,0000	0,0000	0,0000	0,0000	91,4186	12º
<b>JUVENIL</b>	<b>1ª ETAPA</b>	<b>2ª ETAPA</b>	<b>3ª ETAPA</b>	<b>4ª ETAPA</b>	<b>5ª ETAPA</b>	<b>DESCARTE</b>	<b>GERAL</b>	<b>COLOCAÇÃO</b>
João Victor	100,5050	100,5050	0,0000	0,0000	0,0000	0,0000	201,0100	1º
Alessandra Rosso	99,4950	0,0000	0,0000	0,0000	100,5050	0,0000	200,0000	2º
Carolina Soares	99,4950	99,4950	0,0000	0,0000	0,0000	0,0000	198,9900	3º
Olivia Hosannah	0,0000	0,0000	0,0000	0,0000	99,4950	0,0000	99,4950	4º
André Mozal	0,0000	98,4851	0,0000	0,0000	0,0000	0,0000	98,4851	5º

**MAIORES PEÇAS:**

Corvina 550gr Rodrigo Arruda  
 Baiacú Espinho 400gr João Pedro Zarur  
 Baiacu Mirim 500gr Daniel Teixeira  
 Baiacu Espinho 500gr João Carlos Perrone  
 Baiacú Espinho 870gr João Carlos Perrone

**TORNEIO ANUAL DE PESCA DE CAIS - 2009**  
**MARMANJOS - GERAL ACUMULADO COM DESCARTE**

	26/04/09	17/05/09	18/06/09	16/08/09	13/09/09			
<b>FEMININO</b>	<b>1ª ETAPA</b>	<b>2ª ETAPA</b>	<b>3ª ETAPA</b>	<b>4ª ETAPA</b>	<b>5ª ETAPA</b>	<b>DESCARTE</b>	<b>GERAL</b>	<b>COLOCAÇÃO</b>
Raquel Coelho	99,4950	97,4753	100,5050	97,4753	100,5050	97,4753	397,9803	Campeã
Bárbara Bandeira	100,5050	95,4560	98,4851	100,5050	98,4851	95,4560	397,9802	Vice-Campeã
Márcia Mira	97,4753	100,5050	92,4278	99,4950	95,4560	92,4278	392,9313	3º
Vera Ruiz	95,4560	99,4950	99,4950	98,4851	91,4186	91,4186	392,9311	4º
Lydia Andrade	92,4278	98,4851	97,4753	0,0000	97,4753	0,0000	385,8635	5º
Mônica Young	94,4465	0,0000	95,4560	95,4560	99,4950	0,0000	384,8535	6º
Cecília Sacco	96,4656	94,4465	96,4656	96,4656	90,4095	90,4095	383,8433	7º
Gisele Saldanha	96,4656	93,4371	94,4465	0,0000	96,4656	0,0000	380,8148	8º
Lenícia Guimarães	91,4186	95,4560	93,4371	94,4465	94,4465	91,4186	377,7861	9º
Elizabete Santiago	0,0000	96,4656	90,4095	0,0000	93,4371	0,0000	280,3122	7º
Denise Gonçalves	0,0000	92,4278	91,4186	0,0000	89,4005	0,0000	273,2469	8º
Ilka Luz	98,4851	97,4753	0,0000	0,0000	0,0000	0,0000	195,9604	9º
Patricia Hossanah	0,0000	0,0000	0,0000	93,4371	92,4278	0,0000	185,8649	10º
Ivana Azevedo	93,4371	91,4186	0,0000	0,0000	0,0000	0,0000	184,8557	11º
Érida Mattos	92,4278	0,0000	0,0000	0,0000	0,0000	0,0000	92,4278	12º
Renata Westphalem	0,0000	91,4186	0,0000	0,0000	0,0000	0,0000	91,4186	13º
Bernadete Souza	90,4095	0,0000	0,0000	0,0000	0,0000	0,0000	90,4095	14º
Renata Salomão	90,4095	0,0000	0,0000	0,0000	0,0000	0,0000	90,4095	14º

<b>MARMANJO</b>	<b>1ª ETAPA</b>	<b>2ª ETAPA</b>	<b>3ª ETAPA</b>	<b>4ª ETAPA</b>	<b>5ª ETAPA</b>	<b>DESCARTE</b>	<b>GERAL</b>	<b>FINAL</b>
Virgílio Vilas Boas	100,5050	100,5050	0,0000	100,5050	100,5050	0,0000	402,0200	Campeão
Marcelo Coelho	98,4851	99,4950	100,5050	0,0000	99,4950	0,0000	397,9801	Vice-Campeão
Marco Antônio Rosa	0,0000	96,4656	99,4950	98,4851	97,4753	0,0000	391,9210	3º
Carlos Alberto Jr	99,4950	96,4656	0,0000	0,0000	98,4851	0,0000	294,4457	4º
Rafael Rothier	0,0000	0,0000	98,4851	99,4950	0,0000	0,0000	197,9801	5º
Roberto Soares	96,4656	98,4851	0,0000	0,0000	0,0000	0,0000	194,9507	6º
Rogério Borda	97,4753	95,4560	0,0000	0,0000	0,0000	0,0000	192,9313	7º
Rafael Hosannah	0,0000	94,4465	0,0000	0,0000	96,4656	0,0000	190,9121	8º
João Pedro Zarur	0,0000	97,4753	0,0000	0,0000	0,0000	0,0000	97,4753	9º

<b>SÊNIOR</b>	<b>1ª ETAPA</b>	<b>2ª ETAPA</b>	<b>3ª ETAPA</b>	<b>4ª ETAPA</b>	<b>5ª ETAPA</b>	<b>DESCARTE</b>	<b>GERAL</b>	<b>FINAL</b>
Roberto Silva	100,5050	99,4950	99,4950	97,4753	100,5050	97,4753	400,0000	Campeão
Eliseu Soares	99,4950	100,5050	100,5050	99,4950	99,4950	99,4950	400,0000	Vice-Campeão
Emídio Sacco	98,4851	98,4851	98,4851	98,4851	97,4753	97,4753	393,9404	3º
Carlos Alberto	95,4560	96,4656	95,4560	0,0000	98,4851	0,0000	385,8627	4º
Istvan Kasznar	97,4753	95,4560	96,4656	96,4656	94,4465	94,4465	385,8625	5º
Guilherme Siepmann	96,4656	94,4465	97,4753	0,0000	95,4560	0,0000	383,8434	6º
Peter Rosso	91,4186	92,4278	92,4278	0,0000	92,4278	0,0000	368,7020	7º
Roberto Young	92,4278	0,0000	94,4465	0,0000	93,4371	0,0000	280,3114	8º
Cid Nunes	0,0000	0,0000	0,0000	100,5050	96,4656	0,0000	196,9706	9º
Fernando Almeida	97,4753	97,4753	0,0000	0,0000	0,0000	0,0000	194,9506	10º
Eduardo Rothier	0,0000	0,0000	93,4371	95,4560	0,0000	0,0000	188,8931	11º
Eliseu Miguel	93,4371	93,4371	0,0000	0,0000	0,0000	0,0000	186,8742	12º
Amaury Pedrosa	94,4465	0,0000	0,0000	0,0000	0,0000	0,0000	94,4465	13º

<b>MASTER</b>	<b>1ª ETAPA</b>	<b>2ª ETAPA</b>	<b>3ª ETAPA</b>	<b>4ª ETAPA</b>	<b>5ª ETAPA</b>	<b>DESCARTE</b>	<b>GERAL</b>	<b>FINAL</b>
Lóris Lupetina	100,5050	96,4656	100,5050	99,4950	99,4950	96,4656	400,0000	1º
Izadora Lupetina	99,4950	99,4950	0,0000	100,5050	100,5050	0,0000	400,0000	2º
Rodrigo Sacco	98,4851	100,5050	97,4753	98,4851	98,4851	97,4753	395,9603	3º
Lúcia Pedrosa	96,4656	97,4753	99,4950	97,4753	97,4753	96,4656	391,9209	4º
Celestino Alves	97,4753	98,4851	98,4851	96,4656	96,4656	96,4656	390,9111	5º

### **MAIORES PEÇAS:**

Peixe Porco 500gr - Fernando Almeida  
 Baiacu Espinho 850gr - Guilherme Siepmann

**Torneio de Pesca de Cais em Cabo Frio**  
**RESULTADO ETAPA - 24/07/2010**

<b>INFANTIL</b>	<b>N° PEÇAS</b>	<b>PONTOS</b>	<b>COLOCAÇÃO</b>
Gabriel Dinard	14	28	Participação
Nicole Tinoco	3	6	Participação

<b>INFANTO</b>	<b>N° PEÇAS</b>	<b>PONTOS</b>	<b>COLOCAÇÃO</b>
Roberta Buckmann	31	62	1 <sup>a</sup>
Helena Soares	16	32	2 <sup>a</sup>
Gabriel Westphlen	8	16	3 <sup>a</sup>
Philippe Rosso	7	14	4 <sup>a</sup>

<b>JUVENIL</b>	<b>N° PEÇAS</b>	<b>PONTOS</b>	<b>COLOCAÇÃO</b>
João Victor	70	140	1 <sup>a</sup>
João Gabriel	44	88	2 <sup>a</sup>
Alessandra Rosso	18	36	3 <sup>a</sup>
Olivia Hosannah	12	24	4 <sup>a</sup>

<b>FEMININO</b>	<b>N° PEÇAS</b>	<b>PONTOS</b>	<b>COLOCAÇÃO</b>
Raquel Coelho	58	106	1 <sup>a</sup>
Mônica Buckmann	42	84	2 <sup>a</sup>
Ivana Azevedo	33	66	3 <sup>a</sup>
Vera Ruiz	28	56	4 <sup>a</sup>
Zenilde Silva	25	50	5 <sup>a</sup>
Lenícia Guimaraes	20	40	6 <sup>a</sup>
Bernadete Souza	19	38	7 <sup>a</sup>
Elisabete Santiago	17	34	8 <sup>a</sup>
Patrícia Hosannah	13	26	9 <sup>a</sup>
Roberta Gonçalves	12>	24	10 <sup>a</sup>
Denise Gonçalves	12	24	11 <sup>a</sup>
Renata Westphlen	8	16	12 <sup>a</sup>

**Torneio de Pesca de Cais em Cabo Frio  
RESULTADO ETAPA - 24/07/2010**

<b>MARMANJO</b>	<b>N° PEÇAS</b>	<b>PONTOS</b>	<b>COLOCAÇÃO</b>
Fernando Almeida	75	150	1 <sup>a</sup>
João Pedro	69	138	2 <sup>a</sup>
Virgílio Villasboas	64	128	3 <sup>a</sup>
Marco Couto	58	116	4 <sup>a</sup>
Roberto Soares	30	60	5 <sup>a</sup>
Roberto Rapoport	10	20	6 <sup>a</sup>
Maurício Rapoport	7	14	7 <sup>a</sup>
Rafael Hosannah	5	10	7 <sup>a</sup>

<b>SÊNIOR</b>	<b>N° PEÇAS</b>	<b>PONTOS</b>	<b>COLOCAÇÃO</b>
Cid Gonçalves	37	74	1 <sup>a</sup>
Roberto Silva	33	66	2 <sup>a</sup>
Peter Rosso	23	46	3 <sup>a</sup>
Eliseu Miguel	18	36	4 <sup>a</sup>

<b>MASTER</b>	<b>N° PEÇAS</b>	<b>PONTOS</b>	<b>COLOCAÇÃO</b>
Eduardo Elias	103	206	1 <sup>a</sup>
Izadora Lupetina	95	190	2 <sup>a</sup>
Lóris Lupetina	94	188	3 <sup>a</sup>
Lúcia Pedrosa	45	90	4 <sup>a</sup>

N° de Participantes - 38  
N° de Peças liberadas - 1276

**Torneio Ele & Ela de Pesca de Cais  
RESULTADO ETAPA - 18/07/2009**

<b>Pescadores</b>	<b>Peixes</b>	<b>Pontos</b>	<b>Total de pontos da Dupla</b>	<b>Colocação</b>
Loris Lupetina / Izadora Lupetina	17 / 52	34 / 104	138	1° Lugar
Roberto Silva / Lucia Pedrosa	24 / 13	48 / 26	74	2° Lugar
Marcelo Coelho / Raquel Coelho	22 / 14	44 / 28	72	3° Lugar
Emídio Sacco / Cecília Sacco	16 / 20	32 / 30	62	4° Lugar
Cid Gonçalves / Vera Ruiz	11 / 17 + 1	22 / 35	57	5° Lugar
Roberto Young / Mônica Young	4 / 23	8 / 46	54 >	6° Lugar
Celestino Alves / Márcia Mira	18 / 9	36 / 18	54	7° Lugar
Rodrigo Sacco / Bárbara Bandeira	17 / 9	34 / 18	52	8° Lugar
Carlos Alberto / Lydia Andrade	14 / 10	28 / 20	48	9° Lugar
Pierre / Érida Matos	13 / 6	26 / 12	38	10° Lugar
Carlos Alberto Jr. / Gisele Saldanha	9 / 9	18 / 18	36	11° Lugar
Peter Rosso / Elisabete Santiago	9 / 7	18 / 14	32	12° Lugar

**Maior Peça: Baiacu Espinho 550gr (Carlos Alberto Júnior)  
Mala Sem Alça: Lúcia Pedrosas  
Avental: Lóris Lupetina**



**Torneio Tradição de Pesca de Cais  
RESULTADO ETAPA - 18/10/2009**

Famílias	Peixes	Pontos	Bônus	Total	Colocação
<b>ABANDONADOS</b>	63	126	70	196	1ºLUGAR
Lúcia Pedrosa					
Vera Ruiz					
Daniel Teixeira					
Lenícia Guimarães					
Marcelo Ramos					
<b>LUPETINA'S</b>	59	118	70	188	2ºLUGAR
Izadora Lupetina					
Loris Lupetina					
Rafaela Lupetina					
Virgílio Vilasboas					
<b>SACCO'S</b>	60	120	60	180	3º LUGAR
Bárbara Sacco					
Cecília Sacco					
Emídio Sacco					
Renata Sacco					
Rodrigo Sacco					
Rodriguinho Sacco					
<b>ROSSO'S</b>	29	58	60	118	4ºLUGAR
Peter Rossp					
Elisabete Santiago					
Alessandra Rosso					

**Torneio Tradição de Pesca de Cais  
RESULTADO ETAPA - 18/10/2009**

<b>ANDRADE'S</b>	19	38	30	68	5ºLUGAR
Carlos Alberto					
Lydia Andrade					
Carlos Alberto Jr.					
Gisele Saldanha					
<b>KASZNAR'S</b>	17	34	30	64	6ºLUGAR
Istivan Kasznar					
João Carlos Perrone					
<b>HOSANNAH'S</b>	7	14	0	14	7ºLUGAR
Patrícia Hosannah					
Olívia Hosannah					
Rafael Hosannah					

**Maior Peça: Baiacu Espinho 500gr (Abandonados e Lupetinas)**

# TORNEIO DE ANIVERSÁRIO

## PESCA COSTEIRA

*IATE CLUBE DO RIO DE JANEIRO*  
*XLII CAMPEONATO DE PESCA COSTEIRA*  
*TORNEIO DE ANIVERSÁRIO*  
*Etapa – 13/03/2010*

<b>EMBARCAÇÃO</b>	<b>COMANDANTE</b>	<b>PESO</b>	<b>PONTOS</b>	<b>COLOCAÇÃO</b>
BINOCA	Leonardo Bochner	424,4	424.400	1° Colocação
PISCE'S	Alexandre Antunes	324,7	324.700	2° Colocação
JENNY	Victor Adler	163,2	163.200	3° Colocação
ABI DE DEUS	Helio Marques	131,1	131.100	4° Colocação
FLYING FISH	Fernando Garcia	87,1	87.100	5° Colocação
MARY POPPINS	Benjamin Sodré	30,9	30.900	6° Colocação
PONTA FIRME/MEIRMÃO	Marcos Lips	0	0	7° Colocação

### **Maiores peças por espécie**

**Cherne Verdadeiro: 18,800 Kg** Hélio Marques - Abi de Deus

**Viúva: 850 Kg** João Frederico - Pisces

**Trombeta Rosa: 1,175** Eliseu Soares Filho – Jenny

**Lírio: 6,870 Kg** Eurico Soares – JENNY

**Olho de Cão: 2,350 Kg** Eliseu Soares Neto – Jenny

**Cação Sebastião: 2,625** Eliseu Soares Filho – Jenny

**Baiacu: 1,095 Kg** Fernando Garcia - Flying Fish

**Moréia: 1,315 Kg** Ricardo Antunes - Pisces

# XLII TORNEIO DE PESCA COSTEIRA

## EQUIPES CAMPEÃS DE PESCA COSTEIRA

<p><b>1969- MISS FLAMENGO</b>                      Comandante: Hélio Barroso                      Pescadores: Antônio Soares                      Belmiro Tibau                      Renato Costa (Cacá)</p>	<p><b>1970 - MISS FLAMENGO</b>                      Comandante: Hélio Barroso                      Pescadores: Antônio Soares                      Belmiro Tibau                      Renato Costa (Cacá)</p>	<p><b>1971 - MISS FLAMENGO</b>                      Comandante: Hélio Barroso                      Pescadores: Antônio Soares                      Belmiro Tibau                      Renato Costa (Cacá)</p>	<p><b>1972 - MISS FLAMENGO</b>                      Comandante: Hélio Barroso                      Pescadores: Antônio Soares                      Belmiro Tibau                      Renato Costa (Cacá)</p>
<p><b>1973 - MISS FLAMENGO</b>                      Comandante: Hélio Barroso                      Pescadores: Antônio Soares                      Belmiro Tibau                      Renato Costa (Cacá)</p>	<p><b>1974 - VIDA MANSA</b>                      Comandante: Chafik Saade                      Pescadores: Evaristo N. de Sá Filho                      Albino Martins da Costa                      Manoel Martins</p>	<p><b>1975 - QUEBEC</b>                      Comandante: Antônio Sabbato Annechino                      Pescadores: Carlos F. Axé Annechino                      Wilson Nogueira                      Rodrigo Costa Pereira                      Moacir Santos</p>	<p><b>1976 - MAIRA</b>                      Comandante: Ivan Briggs                      Pescadores: Alberto Ivan Briggs                      Mário Vignal                      Victor Lourival</p>
<p><b>1977 - CABARET</b>                      Comandante: Augusto Nobre                      Pescadores: Luiz Ozório Werneck                      Léa Nobre                      Eduardo Ozório</p>	<p><b>1978 - STRAVAGANZA</b>                      Comandante: Evangelista Pereira                      Pescadores: Antônio Wakigawa                      Joilson dos Santos                      Rodrigo Costa Pereira                      Eliseu Soares</p>	<p><b>1979 - QUEBEC</b>                      Comandante: Antônio Sabbato Annechino                      Pescadores: Carlos F. Axé Annechino                      Wilson Nogueira                      Rodrigo Costa Pereira                      Moacir Santos</p>	<p><b>1980 - CAMBARRA</b>                      Comandante: Rocha Pinto                      Pescadores: Oscar Mattos                      Luis Ernesto Bley</p>
<p><b>1981 - WIKAKA</b>                      Comandante: Arthur Bittencourt Redig                      Pescadores: Joaquim Tavares                      Amauri Silva                      Cid Gonçalves N. da Costa                      Eliseu Soares Neto</p>	<p><b>1982 - EMILIA MARIA</b>                      Comandante: José Augusto Esteves Corrêa                      Pescadores: Eliseu Soares Filho                      Eliseu Soares Neto                      Evandro Soares</p>	<p><b>1983 - EMILIA MARIA</b>                      Comandante: José Augusto Esteves Corrêa                      Pescadores: Otto Loureiro de N. Vergueiro                      Evandro Soares                      Eliseu Soares</p>	<p><b>1984 - JENNY</b>                      Comandante: Victor Adler                      Pescadores: Loris Lupetina                      Cid Gonçalves N. da Costa</p>
<p><b>1985 - EMILIA MARIA</b>                      Comandante: José Augusto Esteves Corrêa                      Pescadores: Victor Pestana                      Marcelo Soares                      Evandro Soares                      Eliseu Soares</p>	<p><b>1986 - JO ANNE</b>                      Comandante: Walter Gainsbury                      Pescadores: Maurício de Souza Paixão                      Fernando Almeida                      Júlio Giesteira Almeida</p>	<p><b>1987 - ANGÉLICA</b>                      Comandante: Luiz Oswaldo Aranha                      Pescadores: Joilson dos Santos                      Johny Spievak                      Evandro Soares                      Eliseu Soares</p>	<p><b>1988 - EMILIA MARIA</b>                      Comandante: José Augusto Esteves Corrêa                      Pescadores: Johny Spievak                      Evandro Soares                      Eliseu Soares</p>
<p><b>1989 - KHAYYAM</b>                      Comandante: Renato Quintaes                      Pescadores: Alberto Quintaes                      Cid Gonçalves N. da Costa                      Eduardo Baumeier</p>	<p><b>1990 - LAUROCRIWA</b>                      Comandante: Jamil da Silva Lessa                      Pescadores: Miguel Abdala                      Eurico Soares                      Johny Spievak                      Eliseu Soares</p>	<p><b>1991 - LAUROCRIWA</b>                      Comandante: Jamil da Silva Lessa                      Pescadores: Miguel Abdala                      Eurico Soares                      Johny Spievak                      Eliseu Soares</p>	<p><b>1992 - ERYTHREUS</b>                      Comandante: Adilson Martins Xavier                      Pescadores: Fernando José de Souza Almeida                      Otto Loureiro de Noli Vergueiro                      Alberto Quintaes</p>

<p><b>1992 - MIAMI VICE</b>  Comandante: Armando Santone  Pescadores: Eduardo Aranha  Sérgio Tunhas Moreira</p>	<p><b>1993 - LAUROCRIWA</b>  Comandante: Jamil da Silva Lessa  Pescadores: Roberto Gomes de Oliveira  Jayme Silva  Johny Spievak</p>	<p><b>1994 - BINOCA</b>  Comandante: Leonardo Bochner  Pescadores: João Paulo Teixeira da Costa  Eduardo Baumeier  Eliseu Soares Neto</p>	<p><b>1995 - SPLENDORE</b>  Comandante: Armando Santone  Pescadores: Marco Antônio Alves Pessanha  Sérgio Tunhas Moreira  Eduardo Aranha  Eliseu Soares</p>
<p><b>1996 - FLYING FISH</b>  Comandante: Fernando da Costa Garcia  Pescadores: Jayme da Costa Garcia  João Machado Vaz  Eliseu Soares  Jamil Abrão</p>	<p><b>1997 - FLYING FISH</b>  Comandante: Fernando da Costa Garcia  Pescadores: Jayme da Costa Garcia  Eliseu Soares  Evandro Soares</p>	<p><b>1998 - FLYING FISH</b>  Comandante: Fernando da Costa Garcia  Pescadores: Jayme da Costa Garcia  Evandro Soares  Eliseu Soares  Eurico Soares</p>	<p><b>1999 - FLYING FISH</b>  Comandante: Fernando da Costa Garcia  Pescadores: Jayme da Costa Garcia  Evandro Soares  Eliseu Soares</p>
<p><b>2000 - FLYING FISH</b>  Comandante: Fernando da Costa Garcia  Pescadores: Jayme da Costa Garcia  Evandro Soares  Eliseu Soares  Cristiano Merheb</p>	<p><b>2001 - ALHAMBRA</b>  Comandante: Guilhermino Lima  Pescadores: Wilton Eloy Pontes  Claudio Eduardo Castro  Fernando Pedrosa  Sérgio Lannes Vieira</p>	<p><b>2002 - CATALAN</b>  Comandante: Manolo Camero  Pescadores: Bertolino Lowen  Paulo Cechetti  Carlos Bartolomeu B. Barbosa</p>	<p><b>2003- BINOCA</b>  Comandante: Leonardo Bochner  Pescadores: Eliseu Soares Neto  Johny Spievak  João Paulo T. da Costa  Vicente Arruda Filho</p>
<p><b>2004- BINOCA</b>  Comandante: Leonardo Bochner  Pescadores: Eliseu Soares Neto  Johny Spievak  João Paulo T. da Costa  Vicente Arruda Filho  Eduardo Baumeier</p>	<p><b>2005 - FLYING FISH</b>  Comandante: Fernando da Costa Garcia  Pescadores: Jayme da Costa Garcia  Marco Aurélio V. de Abreu  Eliseu Soares Neto  Luis Carlos Bulhões  Marcelo Agostini</p>	<p><b>2006 - JENNY</b>  Comandante: Victor Adler  Pescadores: Eliseu Soares  Evandro Soares  Eurico Soares  Eduardo Elias Jorge Filho  Paulo Cesar Picorelli  Fernando Caetano Almeida Neto</p>	<p><b>2007 - JENNY</b>  Comandante: Victor Adler  Pescadores: Eliseu Soares  Evandro Soares  Eurico Soares  Eduardo Elias Jorge Filho  Paulo Cesar Picorelli  Fernando Caetano Almeida Neto  Flávio Campos reis</p>
<p><b>2008 - JENNY</b>  Comandante: Victor Adler  Pescadores: Eliseu Soares  Evandro Soares  Eurico Soares  Eduardo Elias J. Filho  Paulo Cesar Picorelli  Flávio Campos Reis</p>	<p><b>2009 - JENNY</b>  Comandante: Victor Adler  Pescadores: Eliseu Soares  Evandro Soares  Eurico Soares  Eduardo Elias J. Filho  Paulo Cesar Picorelli  Flávio Campos Reis  João Victor Dias</p>	<p><b>2010 - PISCES</b>  Comandante: Alexandre Antunes  Pescadores: João F. Pinheiro  Rogério Gomes  Bruo Campos  Eduardo Elias J. Filho  Mauro Moreira</p>	

**XLII Torneio de Pesca Costeira  
RESULTADO 1ª ETAPA - 13/03/2010**

<b>EMBARCAÇÃO</b>	<b>COMANDANTE</b>	<b>PEÇAS</b>	<b>PESO</b>	<b>BÔNUS</b>	<b>PONTOS</b>	<b>COLOCAÇÃO</b>
BINOCA	Leonardo Bochner	178	235,8	20.000	291.400	1° Colocação
PISCE'S	Alexandre Antunes	147	213,0	20.000	262.400	2° Colocação
JENNY	Victor Adler	126	141,7		166.900	3° Colocação
ABI DE DEUS	Helio Marques	59	127,1		138.900	4° Colocação
FLYING FISH	Fernando Garcia	45	87,1-30%		67.270	5° Colocação
MARY POPPINS	Benjamin Sodré	15	12,6		15.600	6° Colocação
PONTA FIRME/MEIRMÃO	Marcos Lips	0	0,0		0	7° Colocação

**LANCHAS ATÉ 28 PÉS**

<b>EMBARCAÇÃO</b>	<b>COMANDANTE</b>	<b>PEÇAS</b>	<b>PESO</b>	<b>BÔNUS</b>	<b>PONTOS</b>	<b>COLOCAÇÃO</b>
PISCE'S	Alexandre Antunes	147	213,0	20.000	262.400	1° Colocação
FLYING FISH	Fernando Garcia	45	87,1-30%		67.270	2° Colocação

**Maiores Exemplos**

**Cherne Verdadeiro: 18,800 Kg Hélio Marques - Abi de Deus**

**Lírio : 6,870 Kg Eurico Soares - Jenny**

**Cação Sebastião : 2,625 Eliseu Soares Filho - Jenny**

**Olho de Cão : 2,350 Kg Eliseu Soares Neto - Jenny**

**Moréia : 1,315 Kg Ricardo Antunes - Pisces**

**Trombeta Rosa : 1,175 Eliseu Soares Filho - Jenny**

**Baiacu : 1,095 Kg Fernando Garcia - Flying Fish**

**Viúva : 0,850 Kg Mauro Moreira - Pisces**

**XLI Torneio de Pesca Costeira  
RESULTADO 2ª ETAPA - 1/05/2010**

<b>EMBARCAÇÃO</b>	<b>COMANDANTE</b>	<b>PEÇAS</b>	<b>PESO</b>	<b>BÔNUS</b>	<b>PONTOS</b>	<b>COLOCAÇÃO</b>
PISCES	Alexandre Antunes	172	320,0	20.000	374.400	1º Colocação
FLYING FISH	Fernando Garcia	102	276,5		296.900	2º Colocação
BINOCA	Leonardo Bochner	104	238,5	10.000	269.300	3º Colocação
JENNY	Eliseu Soares	105	158,0	10.000	158.500	4º Colocação
ABI DE DEUS	Helio Marques	39	51,5		59.300	5º Colocação
WARLOCK	Pedro Schneider	4	3,1		3.900	6º Colocação

**LANCHAS ATÉ 28 PÉS**

<b>EMBARCAÇÃO</b>	<b>COMANDANTE</b>	<b>PEÇAS</b>	<b>PESO</b>	<b>BÔNUS</b>	<b>PONTOS</b>	<b>COLOCAÇÃO</b>
PISCE'S	Alexandre Antunes	172	374,4	20.000	374.400	1º Colocação
FLYING FISH	Fernando Garcia	102	276,5		296.900	2º Colocação

**Maiores Exemplares**

**Cherne Verdadeiro: 28,500 Kg Alex Cerqueira - Binoca**  
**Batata da Lama:10,950 Kg Fernando Garcia - Flying Fish**  
**Namorado: 8,230 Kg Eliseu Soares Filho - Jenny**  
**Pargo: 2,960 Kg João Frederico - Pisces**  
**Batata da Pedra: 2,095 Eliseu Soares Filho - Jenny**



**XLII Torneio de Pesca Costeira  
RESULTADO 3ª ETAPA - 22/05/2010**

<b>EMBARCAÇÃO</b>	<b>COMANDANTE</b>	<b>PEÇAS</b>	<b>PESO</b>	<b>BÔNUS</b>	<b>PONTOS</b>	<b>COLOCAÇÃO</b>
PISCES	Alexandre Antunes	132	254,4	20.000	300.800	1º Colocação
BINOCA	Leonardo Bochner	95	246,0	10.000	275.000	2º Colocação
FLYING FISH	Fernando Garcia	90	154,3		172.300	3º Colocação
ABI DE DEUS	Helio Marques	16	43,2		46.400	4º Colocação

**LANCHAS ATÉ 28 PÉS**

<b>EMBARCAÇÃO</b>	<b>COMANDANTE</b>	<b>PEÇAS</b>	<b>PESO</b>	<b>BÔNUS</b>	<b>PONTOS</b>	<b>COLOCAÇÃO</b>
PISCES	Alexandre Antunes	132	254,4	20.000	300.800	1º Colocação

**Maiores Exemplares**

**Cherne Verdadeiro: 24,200 Kg Rogério Gomes - Pisces**  
**Namorado: 13,495 Kg Fernando Almeida - Binoca**  
**Batata da Lama: 9,620 Kg Fernando Garcia - Flying Fish**  
**Lírio: 7,650 Kg Johnny Spievack - Binoca**  
**Dourado: 4,305 Kg Fernando Almeida - Binoca**  
**Pargo: 3,885 Kg Rogério Gomes - Pisces**  
**Olho de Cão: 2,805Kg João Frederico - Pisces**  
**Espada: 1,840 Kg Felipe - Abi de Deus**  
**Moréia: 0,715 Kg Johnny Spievack - Binoca**

**XLII Torneio de Pesca Costeira  
RESULTADO 4ª ETAPA - 29/05/2010**

<b>EMBARCAÇÃO</b>	<b>COMANDANTE</b>	<b>PEÇAS</b>	<b>PESO</b>	<b>BÔNUS</b>	<b>PONTOS</b>	<b>COLOCAÇÃO</b>
PISCES	Alexandre Antunes	151	264,1	20.000	251.440	1º Colocação
BINOCA	Leonardo Bochner	87	213,2	10.000	240.600	2º Colocação
FLYING FISH	Fernando Garcia	54	229,8		240.600	3º Colocação
JENNY	Marcos Lips	9	8,0		10.000	4º Colocação

**LANCHAS ATÉ 28 PÉS**

<b>EMBARCAÇÃO</b>	<b>COMANDANTE</b>	<b>PEÇAS</b>	<b>PESO</b>	<b>BÔNUS</b>	<b>PONTOS</b>	<b>COLOCAÇÃO</b>
PISCES	Alexandre Antunes	132	254,4	20.000	300.800	1º Colocação
JENNY	Eliseu Soares	16	43,2		46.400	2º Colocação

**Maiores Exemplares**

**Raia Jamanta: 59,000 Kg Alex Cerqueira - Binoca**  
**Cherne Verdadeiro: 23,000 Kg Leonardo Bochner - Binoca**  
**Batata da Lama: 10,785 Kg Fernando Garcia - Flying Fish**  
**Lírio: 7,680 Kg Leonardo Bochner - Binoca**  
**Bonito Cachorro: 1,850Kg Marcos Lips - Jenny**  
**Batata da Pedra: 1,630 Kg Leonardo Bochner - Binoca**  
**Espada: 0,800 Kg Fernando Almeida - Binoca**

**XLII Torneio de Pesca Costeira  
RESULTADO GERAL COM DESCARTE**

<b>EMBARCAÇÃO / COMANDANTE</b>	<b>1ª ETAPA</b>	<b>2ª ETAPA</b>	<b>3ª ETAPA</b>	<b>4ª ETAPA</b>	<b>5ª ETAPA</b>	<b>DESCARTE</b>	<b>GERAL</b>	<b>COLOCAÇÃO</b>
PISCE'S	99,4950	100,5050	100,5050	100,5050	0,0000	0,0000	401,0100	1º
BINOCA	100,5050	98,4851	99,4950	99,4950	0,0000	0,0000	397,9801	2º
FLYING FISH	96,4656	99,4950	98,4851	98,4851	0,0000	0,0000	392,9308	3º
JENNY	98,4851	97,4753	0,0000	97,4753	0,0000	0,0000	293,4357	4º
ABI DE DEUS	97,4753	96,4656	97,4753	0,0000	0,0000	0,0000	291,4162	5º
MARY POPPINS	95,4560	0,0000	0,0000	0,0000	0,0000	0,0000	95,4560	7º
WARLOCK	0,0000	95,4560	0,0000	0,0000	0,0000	0,0000	95,4560	7º
PONTA FIRME/MEIRMÃO	94,4465	0,0000	0,0000	0,0000	0,0000	0,0000	94,4465	8º

**Torneio de Pesca Costeira Lanchas até 28 pés  
RESULTADO GERAL COM DESCARTE**

<b>EMBARCAÇÃO</b>	<b>1ª ETAPA</b>	<b>2ª ETAPA</b>	<b>3ª ETAPA</b>	<b>4ª ETAPA</b>	<b>5ª ETAPA</b>	<b>DESCARTE</b>	<b>GERAL</b>	<b>COLOCAÇÃO</b>
PISCES (Alexandre Antunes)	100,5050	100,5050	100,5050	100,5050	0,0000	0,0000	402,0200	1º
FLYING FISH (Fernando Garcia)	99,4950	99,4950	0,0000	0,0000	0,0000	0,0000	198,9900	2º
JENNY (Eliseu Soares)	0,0000	0,0000	0,0000	99,4950	0,0000	0,0000	99,4950	3º

**XVI TORNEIO DE  
PESCA OPEN 25**

## EQUIPES CAMPEÃS DO OPEN 25

1994

### JOKER

Marcelo Saade Rodrigues  
Luiz André Saade Rodrigues  
Alberto de Faria  
Manoel Martins

1998

### BINOCA

Leonardo Bochner  
Eliseu Soares Neto  
Johnny Spievak  
Aílson da Silva

2002

### BINOCA

Leonardo Bochner  
Eliseu Soares Neto  
Johnny Spievak

2006

### FLYING FISH

Fernando da Costa Garcia  
Jayme da Costa Garcia  
Denison Duque Silva  
Carlos Molinaro

2010

### FLYING FISH

Fernando da Costa Garcia  
Jayme da Costa Garcia  
Enzo Di Genaro  
Paulo Vilela

1995

### MELLY BLACK

Claus Buckmann C. de Melo  
Evandro Soares  
Vicente Arruda Filho  
Eduardo Elias Jorge Filho

1999

### KAHALA

Cid Gonçalves Nunes da Costa  
Loris Lupetina  
Eduardo Elias Jorge Filho

2003

### FLYING FISH

Fernando da Costa Garcia  
Jayme da Costa Garcia  
Marco Aurélio Vahia Abreu  
Aldi Carlos

2007

### FLYING FISH

Fernando da Costa Garcia  
Jayme da Costa Garcia  
Denison Duque Silva  
Luis Carlos Bulhões  
Luciano Carvalho

1996

### MAGUI

Denison Floret Duque Silva  
Marcelo Duque Silva  
Guilherme Duque Silva

2000

### BINOCA

Leonardo Bochner  
Eliseu Soares Neto  
Johnny Spievak  
Aílson da Silva

2004

### AQUILA BLANKA

Eliseu Soares Filho  
Evandro Soares  
Eduardo Elias Jorge Filho  
João Victor Dias  
João Victor Dias

2008

### FLYING FISH

Fernando da Costa Garcia  
Jayme da Costa Garcia  
Enzo Di Genaro  
Paulo Vilela

1997

### KAHALA

Cid Gonçalves Nunes da Costa  
Loris Lupetina  
Roberto Silva  
Marco Antônio Alves Peçanha  
Izadora Lupetina

2001

### BINOCA

Leonardo Bochner  
Eliseu Soares Neto  
Johnny Spievak  
Aílson da Silva

2005

### AQUILA BLANKA

Eliseu Soares Filho  
Evandro Soares  
Eduardo Elias Jorge Filho  
Alexandre Antunes

2009

### RELEASE

Alberto Quintaes  
Flávio Reis  
Eliseu Soares Neto  
Alex Cerqueira

**Torneio Open 25**  
**RESULTADO 1ª ETAPA - 26/06/2010**  
**RESULTADO MASTER**

<b>EMBARCAÇÃO</b>	<b>COMANDANTE</b>	<b>PEÇAS</b>	<b>PESO</b>	<b>BÔNUS</b>	<b>PONTOS</b>	<b>COLOCAÇÃO</b>
BINOCA	Leonardo Bochner	108	63,8	200	3.606	1° Colocação
FLYING FISH	Fernando Garcia	83	53,6	150	2.996	2° Colocação
DAMG	Denison Duque Silva	93	52,0	150	2.936	3° Colocação
RELEASE	Alberto Quintaes	69	48,8	150	2.728	4° Colocação
CAPT.REX	Reinaldo Silva	52	41,5	100	2.279	5° Colocação
ATTRACTIVA	Victor Adler	47	32,2	50	1.754	6° Colocação
MANADA/BRINKEDO	Luis Boghossian	45	28,5	50	1.565	7° Colocação
BINOCA	Leonardo Bochner	108	63,8	200	3.606	1° Colocação
FLYING FISH	Fernando Garcia	83	53,6	150	2.996	2° Colocação
DAMG	Denison Duque Silva	93	52,0	150	2.936	3° Colocação
RELEASE	Alberto Quintaes	69	48,8	150	2.728	4° Colocação
CAPT.REX	Reinaldo Silva	52	41,5	100	2.279	5° Colocação
ATTRACTIVA	Victor Adler	47	32,2	50	1.754	6° Colocação
MANADA/BRINKEDO	Luis Boghossian	45	28,5	50	1.565	7° Colocação

**RESULTADO PRO**

<b>EMBARCAÇÃO</b>	<b>COMANDANTE</b>	<b>PEÇAS</b>	<b>PESO</b>	<b>BÔNUS</b>	<b>PONTOS</b>	<b>COLOCAÇÃO</b>
BORDA TOUR	Rogério Borda	70	41,0		2.190	1° Colocação
COLT	Fabio Bergman	54	35,2	50	1.968	2° Colocação
PROCURA	Paulo Falcone	82	33,2	50	1.842	3° Colocação
JOKER	Roberto Rocha	50	22,6	50	1.280	4° Colocação
LORAH	Edson Tikerpe	34	18,3	50	1.033	5° Colocação
PONTA FIRME	Marcos Lips	32	16,2	50	924	6° Colocação
ATOÁ JR.	Vicente Luis Arruda	23	15,2	50	856	7° Colocação
CACA 45	Bernardo Afonso	16	9,0		482	8° Colocação
MISS CAROL	Antônio Carlos Ribeiro	4	5,9		303	9° Colocação
GOTA D'AGUA	Nilo Fabiano	0	0,0		0	10° Colocação
WHITE FLY	Luciano Rosa	0	0,0		0	10° Colocação

## GERAL DA ETAPA

EMBARCAÇÃO	COMANDANTE	PEÇAS	PESO	BÔNUS	PONTOS	COLOCAÇÃO
BINOCA	Leonardo Bochner	108	63,8	200	3.606	1° Colocação
FLYING FISH	Fernando Garcia	83	53,6	150	2.996	2° Colocação
DAMG	Denison Duque Silva	93	52,0	150	2.936	3° Colocação
RELEASE	Alberto Quintaes	69	48,8	150	2.728	4° Colocação
CAPT.REX	Reinaldo Silva	52	41,5	100	2.279	5° Colocação
BORDA TOUR	Rogério Borda	70	41,0		2.190	6° Colocação
COLT	Fabio Bergman	54	35,2	50	1.968	7° Colocação
PROCURA	Paulo Falcone	82	33,2	50	1.842	8° Colocação
ATTRACTIVA	Victor Adler	47	32,2	50	1.754	9° Colocação
MANADA/BRINKEDO	Luis Boghossian	45	28,5	50	1.565	10° Colocação
JOKER	Roberto Rocha	50	22,6	50	1.280	11° Colocação
LORAH	Edson Tikerpe	34	18,3	50	1.033	12° Colocação
PONTA FIRME	Marcos Lips	32	16,2	50	924	13° Colocação
ATOBA JR.	Vicente Luis Arruda	23	15,2	50	856	14° Colocação
CACA 45	Bernardo Afonso	16	9,0		482	15° Colocação
MISS CAROL	Antônio Carlos Ribeiro	4	5,9		303	16° Colocação
GOTA D'AGUA	Nilo Fabiano	0	0,0		0	17° Colocação
WHITE FLY	Luciano Rosa	0	0,0		0	17° Colocação

### Maior Peça

**Pargo Pena 3.455Kg - Renato Melo (MISS CAROL)**

**Torneio Open 25**  
**RESULTADO 2ª ETAPA - 03/07/2010**

**RESULTADO MASTER**

EMBARCAÇÃO	COMANDANTE	PEÇAS	PESO	BÔNUS	PONTOS	COLOCAÇÃO
RELEASE	Alberto Quintaes	89	72,2	200	3.988	1º Colocação
DAMG	Denison Duque Silva	99	71,1	150	3.903	2º Colocação
BINOCA	Leonardo Bochner	102	64,5	250	3.679	3º Colocação
FLYING FISH	Fernando Garcia	84	54,0	150	3.018	4º Colocação
ATTRACTIVA	Victor Adler	81	54,9	100	3.007	5º Colocação
CAPT.REX	Reinaldo Silva	67	56,2	50	2.994	6º Colocação
MANADA/BRINKEDO	Luis Boghossian	73	50,0	50	2.696	7º Colocação
RELEASE	Alberto Quintaes	89	72,2	200	3.988	1º Colocação
DAMG	Denison Duque Silva	99	71,1	150	3.903	2º Colocação
BINOCA	Leonardo Bochner	102	64,5	250	3.679	3º Colocação
FLYING FISH	Fernando Garcia	84	54,0	150	3.018	4º Colocação
ATTRACTIVA	Victor Adler	81	54,9	100	3.007	5º Colocação
CAPT.REX	Reinaldo Silva	67	56,2	50	2.994	6º Colocação
MANADA/BRINKEDO	Luis Boghossian	73	50,0	50	2.696	7º Colocação

**RESULTADO PRO**

EMBARCAÇÃO	COMANDANTE	PEÇAS	PESO	BÔNUS	PONTOS	COLOCAÇÃO
JOKER	Roberto Rocha	59,3	50	3.115	50	1º Colocação
CACA 45	Bernardo Afonso	49,0	100	2.634	42	2º Colocação
COLT	Fabio Bergman	37,7	100	2.075	45	4º Colocação
GOTA D'AGUA	Nilo Fabiano	35,0	50	1.864	32	5º Colocação
BORDA TOUR	Rogério Borda	33,8	50	1.836	48	6º Colocação
LORAH	Edson Tikerpe	32,5	50	1.741	33	7º Colocação
ATOBA JR.	Vicente Luis Arruda	31,6	50	1.702	36	8º Colocação
PONTA FIRME	Marcos Lips	31,0	50	1.666	33	9º Colocação
WHITE FLY	Luciano Rosa	6,9		361	8	10º Colocação
MISS CAROL	Antônio Carlos Ribeiro	3,0		160	5	10º Colocação



## RESULTADO GERAL DA ETAPA

EMBARCAÇÃO	COMANDANTE	PEÇAS	PESO	BÔNUS	PONTOS	COLOCAÇÃO
RELEASE	Alberto Quintaes	89	72,2	200	3.988	1° Colocação
DAMG	Denison Duque Silva	99	71,1	150	3.903	2° Colocação
BINOCA	Leonardo Bochner	102	64,5	250	3.679	3° Colocação
JOKER	Roberto Rocha	50	59,3	50	3.115	4° Colocação
FLYING FISH	Fernando Garcia	84	54,0	150	3.018	5° Colocação
ATTRACTIVA	Victor Adler	81	54,9	100	3.007	6° Colocação
CAPT.REX	Reinaldo Silva	67	56,2	50	2.994	7° Colocação
MANADA/BRINKEDO	Luis Boghossian	73	50,0	50	2.696	8° Colocação
CACA 45	Bernardo Afonso	42	49,0	100	2.634	9° Colocação
COLT	Fabio Bergman	45	37,7	100	2.075	10° Colocação
GOTA D'AGUA	Nilo Fabiano	32	35,0	50	1.864	11° Colocação
BORDA TOUR	Rogério Borda	48	33,8	50	1.836	12° Colocação
LORAH	Edson Tikerpe	33	32,5	50	1.741	13° Colocação
ATOBA JR.	Vicente Luis Arruda	36	31,6	50	1.702	14° Colocação
PONTA FIRME	Marcos Lips	33	31,0	50	1.666	15° Colocação
WHITE FLY	Luciano Rosa	8	6,9		361	16° Colocação
MISS CAROL	Antônio Carlos Ribeiro	5	3,0		160	17° Colocação

**Maior Peça**  
**Olhete 5.675Kg - Nelson Morais (JOKER)**

**Torneio Open 25**  
**RESULTADO 3ª ETAPA - 07/08/10**

**RESULTADO MASTER**

<b>EMBARCAÇÃO</b>	<b>COMANDANTE</b>	<b>PEÇAS</b>	<b>PESO</b>	<b>BÔNUS</b>	<b>PONTOS</b>	<b>COLOCAÇÃO</b>
RELEASE	Alberto Quintaes	85	49,1	100	2.725	1° Colocação
FLYING FISH	Fernando Garcia	83	48,1	50	2.621	2° Colocação
DAMG	Denison Duque Silva	66	46,3	100	2.547	3° Colocação
BINOCA	Leonardo Bochner	62	43,8	150	2.464	4° Colocação
MANADA/BRINKEDO	Luis Boghossian	54	28,1	100	1.613	5° Colocação
ATTRACTIVA	Victor Adler	38	24,0	50	1.326	6° Colocação
CAPT.REX	Reinaldo Silva	36	18,5	50	1.047	7° Colocação

**RESULTADO PRO**

<b>EMBARCAÇÃO</b>	<b>COMANDANTE</b>	<b>PEÇAS</b>	<b>PESO</b>	<b>BÔNUS</b>	<b>PONTOS</b>	<b>COLOCAÇÃO</b>
COLT	Fabio Bergman	40	24,7	50	1.365	1° Colocação
BORDA TOUR	Rogério Borda	44	23,7	50	1.323	2° Colocação
GOTA D'AGUA	Nilo Fabiano	27	17,1	50	959	3° Colocação
LORAH	Edson Tikerpe	32	15,3	50	879	4° Colocação
CACA 45	Bernardo Afonso	27	15,2	50	864	5° Colocação
JOKER	Roberto Rocha	37	14,9		819	6° Colocação
PONTA FIRME	Marcos Lips	30	12,1		665	7° Colocação
WHITE FLY	Luciano Rosa	20	9,5	50	565	8° Colocação
ATOBA JR.	Vicente Luis Arruda	11	4,8		262	9° Colocação
MISS CAROL	Antônio Carlos Ribeiro	2	1,7		89	10° Colocação

## RESULTADO GERAL DA ETAPA

EMBARCAÇÃO	COMANDANTE	PEÇAS	PESO	BÔNUS	PONTOS	COLOCAÇÃO
RELEASE	Alberto Quintaes	85	49,1	100	2.725	1° Colocação
FLYING FISH	Fernando Garcia	83	48,1	50	2.621	2° Colocação
DAMG	Denison Duque Silva	66	46,3	100	2.547	3° Colocação
BINOCA	Leonardo Bochner	62	43,8	150	2.464	4° Colocação
MANADA/BRINKEDO	Luis Boghossian	54	28,1	100	1.613	5° Colocação
COLT	Fabio Bergman	40	24,7	50	1.365	6° Colocação
ATTRACTIVA	Victor Adler	38	24,0	50	1.326	7° Colocação
BORDA TOUR	Rogério Borda	44	23,7	50	1.323	8° Colocação
CAPT.REX	Reinaldo Silva	36	18,5	50	1.047	9° Colocação
GOTA D'AGUA	Nilo Fabiano	27	17,1	50	959	10° Colocação
LORAH	Edson Tikerpe	32	15,3	50	879	11° Colocação
CACA 45	Bernardo Afonso	27	15,2	50	864	12° Colocação
JOKER	Roberto Rocha	37	14,9		819	13° Colocação
PONTA FIRME	Marcos Lips	30	12,1		665	14° Colocação
WHITE FLY	Luciano Rosa	20	9,5	50	565	15° Colocação
ATOBA JR.	Vicente Luis Arruda	11	4,8		262	16° Colocação
MISS CAROL	Antônio Carlos Ribeiro	2	1,7		89	17° Colocação

### Maior Peça

Corvina 3,150Kg - Ivan Blanco (Gota D'agua)

**Torneio Open 25**  
**RESULTADO 4ª ETAPA - 22/08/2009**

**RESULTADO MASTER**

<b>EMBARCAÇÃO</b>	<b>COMANDANTE</b>	<b>PEÇAS</b>	<b>PESO</b>	<b>BÔNUS</b>	<b>PONTOS</b>	<b>COLOCAÇÃO</b>
FLYING FISH	Fernando Garcia	87	65,8	150	3.614	1° Colocação
BINOCA	Leonardo Bochner	105	54,3	200	3.125	2° Colocação
RELEASE	Alberto Quintaes	64	44,5	100	2.453	3° Colocação
DAMG	Denison Duque Silva	72	42,0	100	2.344	4° Colocação
CAPT.REX	Reinaldo Silva	72	34,5	100	1.969	5° Colocação
FLYING FISH	Fernando Garcia	87	65,8	150	3.614	1° Colocação
BINOCA	Leonardo Bochner	105	54,3	200	3.125	2° Colocação
RELEASE	Alberto Quintaes	64	44,5	100	2.453	3° Colocação
DAMG	Denison Duque Silva	72	42,0	100	2.344	4° Colocação
CAPT.REX	Reinaldo Silva	72	34,5	100	1.969	5° Colocação

**RESULTADO PRO**

<b>EMBARCAÇÃO</b>	<b>COMANDANTE</b>	<b>PEÇAS</b>	<b>PESO</b>	<b>BÔNUS</b>	<b>PONTOS</b>	<b>COLOCAÇÃO</b>
CACA 45	Bernardo Afonso	30	29,5		1.535	1° Colocação
BORDA TOUR	Rogério Borda	43	23,5	50	1.311	2° Colocação
COLT	Fabio Bergman	41	23,3	50	1.297	3° Colocação
LORAH	Edson Tikerpe	34	19,5		1.043	4° Colocação
JOKER	Roberto Rocha	36	17,8	50	1.012	5° Colocação
ATOBA JR.	Vicente Luis Arruda	18	8,5		461	6° Colocação
GOTA D'AGUA	Nilo Fabiano	12	8,1		429	8° Colocação
WHITE FLY	Luciano Rosa	9	4,2		228	9° Colocação
MISS CAROL	Antônio Carlos Ribeiro	0	0,0		0	10° Colocação

## RESULTADO GERAL DA ETAPA

EMBARCAÇÃO	COMANDANTE	PEÇAS	PESO	BÔNUS	PONTOS	COLOCAÇÃO
FLYING FISH	Fernando Garcia	87	65,8	150	3.614	1° Colocação
BINOCA	Leonardo Bochner	105	54,3	200	3.125	2° Colocação
RELEASE	Alberto Quintaes	64	44,5	100	2.453	3° Colocação
DAMG	Denison Duque Silva	72	42,0	100	2.344	4° Colocação
CAPT.REX	Reinaldo Silva	72	34,5	100	1.969	5° Colocação
CACA 45	Bernardo Afonso	30	29,5		1.535	6° Colocação
BORDA TOUR	Rogério Borda	43	23,5	50	1.311	8° Colocação
COLT	Fabio Bergman	41	23,3	50	1.297	9° Colocação
LORAH	Edson Tikerpe	34	19,5		1.043	10° Colocação
JOKER	Roberto Rocha	36	17,8	50	1.012	11° Colocação
ATOBA JR.	Vicente Luis Arruda	18	8,5		461	12° Colocação
GOTA D'AGUA	Nilo Fabiano	12	8,1		429	13° Colocação
WHITE FLY	Luciano Rosa	9	4,2		228	14° Colocação
MISS CAROL	Antônio Carlos Ribeiro	0	0,0		0	15° Colocação

### Maior Peça

**CHERNE QUEIMADO 9,365 Kg - Fernando Almeida Neto (BINOCA)**

**Torneio Open ICRJ  
RESULTADO 5ª ETAPA - 11/09/2010**

**RESULTADO MASTER**

<b>EMBARCAÇÃO</b>	<b>COMANDANTE</b>	<b>PEÇAS</b>	<b>PESO</b>	<b>BÔNUS</b>	<b>PONTOS</b>	<b>COLOCAÇÃO</b>
DAMG	Denison Duque Silva	77	50,9	100	2.799	1° Colocação
ATTRACTIVA	Victor Adler	50	35,8	100	1.990	2° Colocação
FLYING FISH	Fernando Garcia	56	32,1	50	1.767	3° Colocação
RELEASE	Alberto Quintaes	47	29,9	50	1.639	4° Colocação
BINOCA	Leonardo Bochner	58	26,8	100	1.556	5° Colocação
CAPT.REX	Reinaldo Silva	26	21,0	0	1.102	6° Colocação
MANADA/BRINKEDO	Luis Boghossian	36	12,8	50	762	7° Colocação

**RESULTADO PRO**

<b>EMBARCAÇÃO</b>	<b>COMANDANTE</b>	<b>PEÇAS</b>	<b>PESO</b>	<b>BÔNUS</b>	<b>PONTOS</b>	<b>COLOCAÇÃO</b>
COLT	Fabio Bergman	32	21,9	0	1.159	1° Colocação
BORDA TOUR	Rogério Borda	37	17,9	0	969	2° Colocação
CACA 45	Bernardo Afonso	16	10,6	0	562	3° Colocação
JOKER	Roberto Rocha	13	5,0	0	276	4° Colocação
LORAH	Edson Tikerpe	4	3,2	0	168	5° Colocação
WHITE FLY	Luciano Rosa	9	2,5	0	143	6° Colocação
GOTA D'AGUA	Nilo Fabiano	3	2	0	106	7° Colocação
MISS CAROL	Antônio Carlos Ribeiro	2	0,8	0	44	8° Colocação

## RESULTADO GERAL DA ETAPA

EMBARCAÇÃO	COMANDANTE	PEÇAS	PESO	BÔNUS	PONTOS	COLOCAÇÃO
DAMG	Denison Duque Silva	77	50,9	100	2.799	1° Colocação
ATTRACTIVA	Victor Adler	50	35,8	100	1.990	2° Colocação
FLYING FISH	Fernando Garcia	56	32,1	50	1.767	3° Colocação
RELEASE	Alberto Quintaes	47	29,9	50	1.639	4° Colocação
BINOCA	Leonardo Bochner	58	26,8	100	1.556	5° Colocação
COLT	Fabio Bergman	32	21,9	0	1.159	6° Colocação
CAPT.REX	Reinaldo Silva	26	21,0	0	1.102	8° Colocação
BORDA TOUR	Rogério Borda	37	17,9	0	969	9° Colocação
MANADA/BRINKEDO	Luis Boghossian	36	12,8	50	762	10° Colocação
CACA 45	Bernardo Afonso	16	10,6	0	562	11° Colocação
JOKER	Roberto Rocha	13	5,0	0	276	12° Colocação
LORAH	Edson Tikerpe	4	3,2	0	168	13° Colocação
WHITE FLY	Luciano Rosa	9	2,5	0	143	14° Colocação
GOTA D'AGUA	Nilo Fabiano	3	2	0	106	15° Colocação
MISS CAROL	Antônio Carlos Ribeiro	2	0,8	0	44	16ª Colocação

### Maior Peça

**Raia 18,6 Kg - Fabio Bergman (Colt) Raia 18,6 Kg - Fabio Bergman (Colt)**

**Torneio Open ICRJ**  
**RESULTADO GERAL COM DESCARTE MASTER**

EMBARCAÇÃO	1ª ETAPA	2ª ETAPA	3ª ETAPA	4ª ETAPA	5ª ETAPA	DESCARTE	GERAL	COLOCAÇÃO
FLYING FISH	99,4950	97,4753	99,4950	100,5050	98,4851	97,4753	397,9801	1º
RELEASE	97,4753	100,5050	100,5050	98,4851	97,4753	97,4753	396,9704	2º
DAMG	98,4851	99,4950	98,4851	97,4753	100,5050	97,4753	396,9702	3º
BINOCA	100,5050	98,4851	97,4753	99,4950	96,4656	96,4656	395,9604	4º
ATTRACTIVA	95,4560	96,4656	95,4560	0,0000	99,4950	0,0000	386,8726	5º
CAPT.REX	96,4656	95,4560	94,4465	96,4656	95,4560	94,4465	383,8432	6º
MANADA/BRINKEDO	94,4465	94,4465	96,4656	0,0000	94,4465	0,0000	379,8051	7º

**RESULTADO GERAL COM DESCARTE PRO**

EMBARCAÇÃO	1ª ETAPA	2ª ETAPA	3ª ETAPA	4ª ETAPA	5ª ETAPA	DESCARTE	GERAL	COLOCAÇÃO
COLT	99,4950	98,4851	100,5050	98,4851	100,5050	98,4851	398,9901	1º
BORDA TOUR	100,5050	96,4656	99,4950	99,4950	99,4950	96,4656	398,9900	2º
CACA 45	93,4371	99,4950	96,4656	100,5050	98,4851	93,4371	394,9507	3º
JOKER	97,4753	100,5050	95,4560	96,4656	97,4753	95,4560	391,9212	4º
LORAH	96,4656	95,4560	97,4753	97,4753	96,4656	95,4560	387,8818	5º
GOTA D'AGUA	91,4186	97,4753	98,4851	94,4465	94,4465	91,4186	384,8534	6º
ATOBA JR.	94,4465	94,4465	92,4278	95,4560	0,0000	0,0000	376,7768	7º
WHITE FLY	90,4095	92,4278	93,4371	93,4371	95,4560	90,4095	374,7580	8º
MISS CAROL	92,4278	91,4186	91,4186	92,4278	93,4371	91,4186	369,7113	9º
PONTA FIRME	95,4560	93,4371	94,4465	0,0000	0,0000	0,0000	283,3396	10º
PROCURA	98,4851	0,0000	0,0000	0,0000	0,0000	0,0000	98,4851	11º



## RESULTADO GERAL COM DESCARTE RESULTADO GERAL COM DESCARTE

EMBARCAÇÃO	1ª ETAPA	2ª ETAPA	3ª ETAPA	4ª ETAPA	5ª ETAPA	DESCARTE	GERAL	COLOCAÇÃO
FLYING FISH	99,4950	96,4656	99,4950	100,5050	98,4851	96,4656	397,9801	1º
RELEASE	97,4753	100,5050	100,5050	98,4851	97,4753	97,4753	396,9704	2º
DAMG	98,4851	99,4950	98,4851	97,4753	100,5050	97,4753	396,9702	3º
BINOCA	100,5050	98,4851	97,4753	99,4950	96,4656	96,4656	395,9604	4º
ATTRACTIVA	92,4278	95,4560	94,4465	0,0000	99,4950	0,0000	381,8253	5º
CAPT.REX	96,4656	94,4465	92,4278	96,4656	94,4465	92,4278	381,8242	6º
COLT	94,4465	91,4186	95,4560	93,4371	95,4560	91,4186	378,7956	7º
BORDA TOUR	95,4560	89,4005	93,4371	94,4465	93,4371	89,4005	376,7767	8º
MANADA/BRINKEDO	91,4186	93,4371	96,4656	0,0000	92,4278	0,0000	373,7491	9º
JOKER	90,4095	97,4753	88,3916	91,4186	90,4095	88,3916	369,7129	10º
CACA 45	86,3741	92,4278	89,4005	95,4560	91,4186	86,3741	368,7029	11º
LORAH	89,4005	88,3916	90,4095	92,4278	89,4005	88,3916	361,6383	12º
GOTA D'AGUA	84,3570	90,4095	91,4186	89,4005	87,3828	84,3570	358,6114	13º
ATOBA JR.	87,3828	87,3828	85,3655	90,4095	0,0000	0,0000	350,5406	14º
WHITE FLY	84,3570	85,3655	86,3741	88,3916	88,3916	84,3570	348,5228	15º
MISS CAROL	85,3655	84,3570	84,3570	87,3828	86,3741	84,3570	343,4794	16º
PONTA FIRME	88,3916	86,3741	87,3828	0,0000	0,0000	0,0000	262,1485	17º
PROCURA	93,4371	0,0000	0,0000	0,0000	0,0000	0,0000	93,4371	18º

## Onda Azul

BORDATOUR	BAGRE, BADEJO MIRA, BICUDA, BONITO, COCOROCA MULATA, CORVINA, ENXOVA, ESPADA, GUAIBIRA, FAKEKO, JAGURIÇA, MARIMBÁ, MCHOLE, MULATIHA, OLHO DE CÃO, PORCO, PIRANJICA, PESCADA BRANCA, PAMPO, PARGO, PAPAGAIO, PITANGOLA, ROBALO, SALEMA, UBARANA, XERELETE COELHO, XERELETE AMARELO	27	Campeão
MANADA	AGULHÃO, BAGRE, BADEJO MIRA, COCOROCA, COCOROCA BOCA DE FOGO, CORVINA, ESPADA, GUAIBIRA, FAKEKO, GALHUDO, GAROUPA, MARIMBÁ, MORÉIA, OLHO DE CÃO, PAPAGAIO, PESCADA BRANCA, PIRANJICA, PORCO, ROBALO, SALEMA, SOROROCA, TRILHA, UBARANA, XERELETE.	24	Vice Campeão
JOKER	BAGRE, BONITO, BUDIÃO, COCOROCA BOCA DE FOGO, COCOROCA MULATA, CORVINA, ESPADA, ENCHOVA, FAKEKO, JAGURIÇA, MARIMBÁ, MANGANGÁ, MORÉIA, OLHETE, OLHO DE CÃO, PARGO, PAPAGAIO, PIRANJICA, PITANGOLA, SOROROCA, XERELETE.	21	3º lugar
FLYING FISH	BAGRE, BICUDA, BONITO, CORVINA, COCOROCA MULATA, ESPADA, ENCHOVA, FAKEKO, JAGURIÇA, LINGUADO, MARIMBÁ, MANGANGÁ, OLHO DE CÃO, PAPAGAIO, PESCADA BRANCA, PIRANJICA, REMEIRO, ROBALO, TRILHA, SOROROCA, UBARANA, XERELETE, XERELETE AMARELO	21	3º lugar
RELEASE	AGULHÃO, BAGRE, BAIACÚ ARARA, BONITO, BUDIÃO, COCOROCA, CORVINA, ESPADA, FAKEKO, JAGURIÇA, MARIMBÁ, MANGANGÁ, PAPAGAIO, PESCADA BRANCA, PIRANJICA, ROBALO, XERELETE, XERELETE AMARELO.	20	4º lugar
DAMG	AGULHÃO, BAGRE, BAIACÚ ARARA, BADEJO MIRA, CORVINA, ESPADA, GUAIBIRA, JAGURIÇA, MARIMBÁ, MANGANGÁ, MULATINHA, OLHO DE CÃO, PAMPO, PAPAGAIO, PESCADA BRANCA, PIRANJICA, ROBALO, XERELETE.	18	5º lugar
ATTRACTIVA	BAGRE, BADEJO MIRA, BONITO CACHORRO, COCOROCA, COCOROCA BOCA DE FOGO, CORVINA, ESPADA, FAKEKO, JAGURIÇA, MARIMBÁ, OLHO DE CÃO, PALOMBETA, PIRANJICA, ROBALO, SARGO DE BEIÇO, UBARANA, XERELETE.	18	5º lugar
PONTA FIRME	BAGRE, BAIACÚ ARARA, BADEJO MIRA, BICUDA, BONITO, COCOROCA, ESPADA, ENXOVA, FAKEKO, JAGURIÇA, MARIMBÁ, OLHO DE CÃO, PARGO, PIRANJICA, UBARANA, XERELETE, XERELETE AMARELO.	17	6º lugar
COLT	BAGRE, BADEJO MIRA, COCOROCA BOCA DE FOGO, COCOROCA MULATA, CORVINA, ESPADA, GUAIBIRA, JAGURIÇA, MARIMBÁ, OLHO DE CÃO, PESCADA AMARELA, PESCADA BRANCA, PORCO, RAIA, ROBALO, UBARANA, XERELETE AMARELO.	17	6º lugar
CACA 45	BAGRE, BICUDA, BONITO, CORVINA, ESPADA, ENXOVA, GALO DE PENACHO, JAGURIÇA, MARIMBÁ, OLHETE, PARGO, PESCADA BRANCA, PIRANJICA, ROBALO, UBARANA, XERELETE AMARELO.	16	7º lugar
ATOBÁ JR.	AGULHÃO, BAGRE, BAIACÚ ARARA, CAVALA, CORVINA, FAKEKO, JAGURIÇA, MARIMBÁ, OLHETE, PAPAGAIO, PIRANJICA, XERELETE, XERELETE AMARELO.	14	8º lugar
CAPT. REX	BAGRE, COCOROCA, COCOROCA BOCA DE FOGO, CORVINA, ESPADA, FAKEKO, JAGURIÇA, MARIMBÁ, OLHO DE CÃO, PAPA TERRA, PIRANJICA, ROBALO, SALEMA, UBARANA, XERELETE AMARELO.	14	8º lugar
BINOCA	AGULHÃO, BAGRE, BONITO CACHORRO, CHERNE, CORVINA, ESPADA, JAGURIÇA, MARIMBÁ, PARGO, PIRANJICA, PORCO, ROBALO, UBARANA, XERELETE AMARELO.	14	8º lugar
LORAH	BAGRE, BONITO SERRA, COCOROCA, CORVINA, ESPADA, ENXOVA, FAKEKO, MARIMBÁ, PAMPO, ROBALO, TRILHA, UBARANA, XERELETE.	13	9º lugar
MISS CAROL	BICUDA, BONITO, COCOROCA, ENXOVA, MORÉIA, PAMPO, PARGO PENA, XERELETE, XERELETE AMARELO..	9	10º lugar
GOTA D'ÁGUA	BAGRE, BADEJO MIRA, BONITO, CORVINA, ESPADA, MARIMBÁ, ROBALO, UBARANA.	8	11º lugar
WHITE FLY	BAGRE, BAIACÚ ARARA, BONITO, CORVINA, ESPADA, OLHO DE CÃO, UBARANA.	7	12º lugar
PROCURA	BAGRE, BONITO, CORVINA, ESPADA, PAPA TERRA, ROBALO.	6	13º lugar

**Torneio Feminino Open ICRJ  
RESULTADO ETAPA ÚNICA - 04/09/2010**

<b>EMBARCAÇÃO</b>	<b>COMANDANTE</b>	<b>PEÇAS</b>	<b>PESO</b>	<b>BÔNUS</b>	<b>PONTOS</b>	<b>COLOCAÇÃO</b>
ATTRACTIVA	Loris Lupetina	63	54,2	100	2.936	1° Lugar
FLYING FISH	Fernando Garcia	53	32,8	100	1.846	2° Lugar
WHITE FLY	Luciano Rosa	10	4,5	0	245	3° Lugar
BOA VIDA	Roberto Rapoport	0	0,0	0	0	4° Lugar

**Maior Peça**

**Bagre 3,100Kg - Vera Ruiz (Attractiva)**

# Torneio Open 25 CHALLENGE CUP

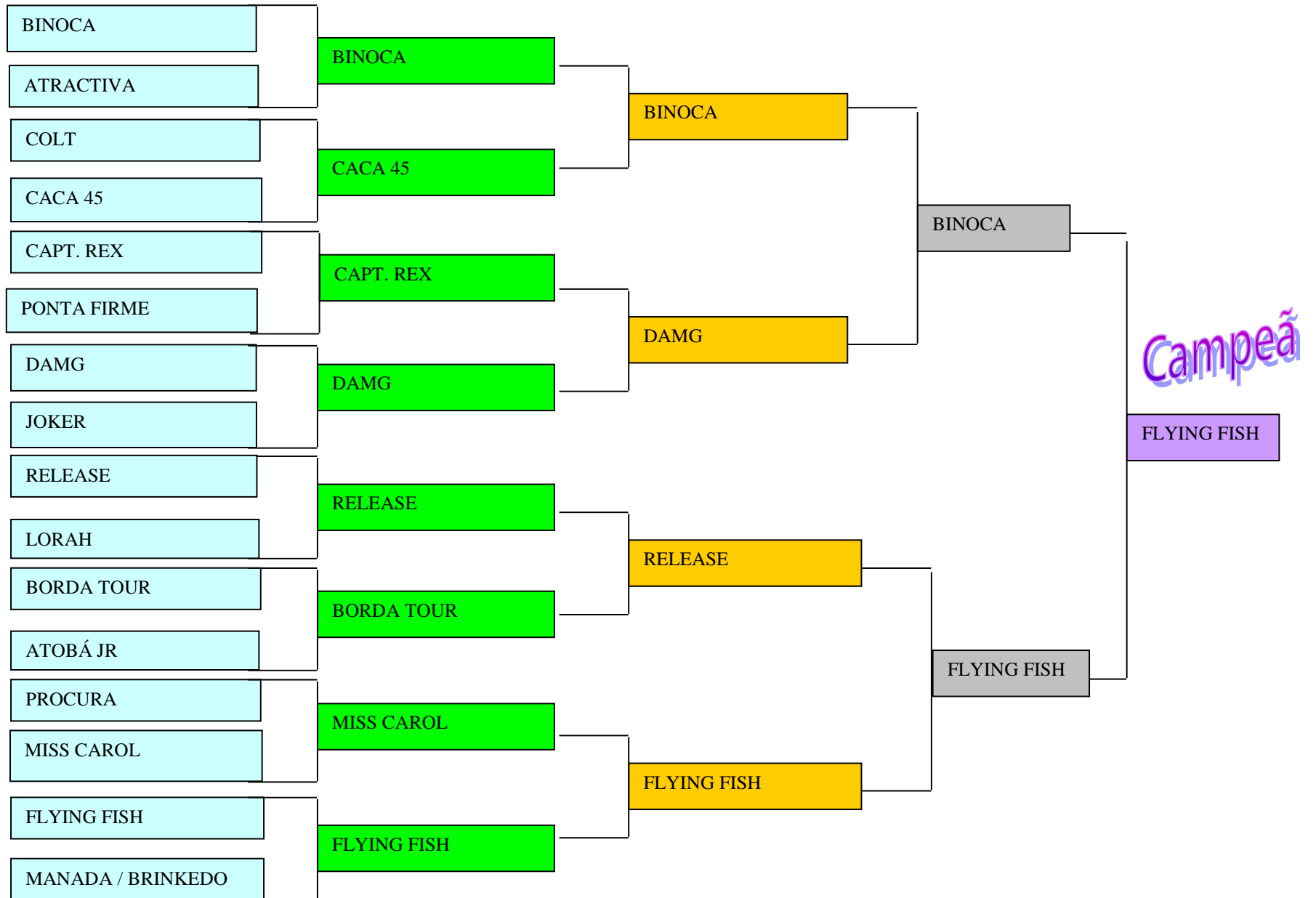

**XIV TORNEIO DE  
MARLIN AZUL DO RIO DE JANEIRO**

## Torneio Marlin Azul do Rio de Janeiro EQUIPES CAMPEÃS

**1997**

### **BOM DE BICO**

Luiz Cláudio A. Rodrigues  
Ângela Saade Rodrigues  
Marcelo Saade Rodrigues  
Luiz André Saade Rodrigues

**1998**

### **LAUROCRIWA**

Jamil da Silva Lessa  
Antonino Pitasi  
Renato Gil Barbosa  
Jaime Silva

**1999**

### **SUNSET RIO**

Delta Madureira Filho  
Paulo Roberto do Rego Lins  
Clóvis Marques Ribeiro  
Jefferson Seixas Brito

**2000**

### **LAUROCRIWA**

Jamil da Silva Lessa  
Antonino Pitasi  
Renato Gil Barbosa  
Jaime Silva

**2001**

### **FLYING FISH**

Fernando da Costa Garcia  
Jayme da Costa Garcia  
Bertolino Loewen  
Paulo Cecchetti

**2002**

### **KAIALA**

Maurício de Souza Paixão  
Ricardo Mirsky  
Marcelo Jácomo Frey  
Carlos Alberto Andrade

**2003**

### **MALOHA**

Danilo Palmer  
Dilson Palmer  
Flavio Martins  
Beni Schuvartz  
Silvio Leite Monteiro

**2004**

### **PONTA NEGRA**

José Vasco Teixeira da Costa  
João Paulo Teixeira da Costa  
Fernando Pedrosa  
Felipe Costa Ricciulli Soares

**2005**

### **JENNY**

Victor Adler  
Eliseu Soares Filho  
Evandro Soares  
Eurico Soares

**2006**

### **PICANTE**

Luis Carlos Bulhões  
Alberto Quintaes  
Paulo Vivaqua  
Flavio Campos Reis

**2007**

### **PIPELINE**

Paulo Fabiano Ferreira  
Ricardo Pedrosa  
Luciano Carvalho

**2008**

### **PICANTE**

Luis Carlos Bulhões  
Alberto Quintaes  
Paulo Vivaqua

**2009**

### **ABI DE DEUS**

Hélio Marques  
Mateus Marques  
Antonino Pitasi  
Felipe Mota  
Romeu Valadares  
Newton Penna Filho

**2010**

### **JENNY**

Victor Adler  
Eliseu Soares Filho  
Evandro Soares  
Eurico Soares  
Eduardo Elias  
Paulo César Picorelli

**XIV Torneio Marlin Azul do Rio de Janeiro  
RESULTADO 1ª ETAPA - 06/11/2010**

**LIBERADOS**

**EMBARCADOS**

EMBARCAÇÃO	130lbs	80lbs	50lbs	30lbs	130lbs	80lbs	50lbs	30lbs	PONTOS	COLOCAÇÃO
ABI DE DEUS		10:02							200	1° LUGAR
MALOHA		13:07							200	2° LUGAR
BAD COMPANY		15:56							200	3° LUGAR
MEIRMÃO	10:51								200	4° LUGAR
BINOCA						188,00			-52	6° LUGAR

Não Pontuaram: Barra do vento, Clarabina, Crisga V, Flying Fish / Tuna, Greenboat, Jenny, Mary Poppins II, Perfeita, Picante, Piepline, Ponta Firme, Sargaço, Tarpon (ficando assim em 5º lugar)

**XIV Torneio Marlin Azul do Rio de Janeiro  
RESULTADO 2ª ETAPA - 15/01/2010**

**LIBERADOS**

**EMBARCADOS**

EMBARCAÇÃO	130lbs	80lbs	50lbs	30lbs	130lbs	80lbs	50lbs	30lbs	PONTOS	COLOCAÇÃO
GREENBOAT						280,9			405	1° LUGAR
JENNY		09:05/12:27							400	2° LUGAR
KAIALA			12:58						200	3° LUGAR
MALOHA			13:46						200	4° LUGAR
PERFEITA			17:10						200	5° LUGAR
ABI DE DEUS		09:15							200	6° LUGAR
PONTA FIRME		12:53							200	7° LUGAR
FLYING FISH / TUNA		15:25							200	8° LUGAR

Não Pontuaram: Anaheim, Bad Company, Binoca, Crisga V, Meirmão, Picante, Ponta Negra, Sargaço/ Alhambra, Tarpon, (ficando assim em 9º lugar)

**XIV Torneio Marlin Azul do Rio de Janeiro  
RESULTADO 3ª ETAPA - 19/02/2010**

**LIBERADOS**

**EMBARCADOS**

EMBARCAÇÃO	130lbs	80lbs	50lbs	30lbs	130lbs	80lbs	50lbs	30lbs	PONTOS	COLOCAÇÃO
JENNY						359			597,5	1° LUGAR
PONTA NEGRA					289				378	2° LUGAR

Não Pontuaram: Abi de Deus, Bad Company, Binoca, Crisga V, Flying Fish / Tuna, Greenboat, Maloha, Meirmão, Perfeita, Ponta Firme, Sargaço/Alhambra, (ficando assim em 3º lugar)

## XIV Torneio Marlin Azul do Rio de Janeiro RESULTADO GERAL

EMBARCAÇÃO	LIBERADOS				EMBARCADOS				PONTOS	COLOCAÇÃO
	130lbs	80lbs	50lbs	30lbs	130lbs	80lbs	50lbs	30lbs		
JENNY		2a(09:05)2a(12:27)				359,0			997,5	1° LUGAR
GREENBOAT						280,9			402,25	2° LUGAR
MALOHA		1a(13:07)	2a(13:46)						400	3° LUGAR
ABI DE DEUS		1a(10:02)2a(09:15)							400	4° LUGAR
PONTA NEGRA					289,0				378	5° LUGAR
KAIALA			2a(12:58)						200	6° LUGAR
PERFEITA			2a(17:10)						200	7° LUGAR
BAD COMPANY		1a(15:56)							200	8° LUGAR
PONTA FIRME		2a(12:53)							200	9° LUGAR
FLYING FISH / TUNA		2a(15:25)							200	10° LUGAR
MEIRMÃO	1a(10:51)								200	11° LUGAR
ANAHEIM									0	12° LUGAR
BARRA DO VENTO									0	12° LUGAR
CLARABINA									0	12° LUGAR
CRISGA V									0	12° LUGAR
MARY POPPINS II									0	12° LUGAR
PICANTE									0	12° LUGAR
PIPELINE									0	12° LUGAR
SARGAÇO II									0	12° LUGAR
TARPON									0	12° LUGAR
BINOCA						188,00			-52	13° LUGAR



## EQUIPES CAMPEÃS DO TORNEIO ANUAL DE PEIXE DE BICO

<p style="text-align: center;"><b>I</b> <b>1963/1964</b> <b>ERNA</b> Herbert Carlos Renaux Homero Mendes</p>	<p style="text-align: center;"><b>II</b> <b>1964/1965</b> <b>ERNA</b> Herbert Carlos Renaux Homero Mendes</p>	<p style="text-align: center;"><b>III</b> <b>1965/1966</b> <b>ERNA</b> Herbert Carlos Renaux Homero Mendes</p>	<p style="text-align: center;"><b>IV</b> <b>1966/1967</b> <b>ZAZA</b> Herbert Richers Bruno Hermany John Kitcheman</p>	<p style="text-align: center;"><b>V</b> <b>1967/1968</b> <b>BB</b> Sérgio Mendes Pinheiro Renato Costa Marcelo Dias</p>	<p style="text-align: center;"><b>VI</b> <b>1968/1969</b> <b>LUAMAR</b> Mário Veiga de Almeida Luamar Veiga de Almeida Mário Veiga de Almeida Jr.</p>
<p style="text-align: center;"><b>VII</b> <b>1969/1970</b> <b>MAÍRA</b> Ivan Guimarães Briggs Alberto Ivan Briggs Arthur Briggs Mário Guimarães</p>	<p style="text-align: center;"><b>VIII</b> <b>1970/1971</b> <b>MISS FLAMENGO</b> Hélio Barroso Belmiro Tibau Renato Costa Antônio Soares</p>	<p style="text-align: center;"><b>IX</b> <b>1971/1972</b> <b>MISS FLAMENGO</b> Hélio Barroso Renato Costa Antônio Soares</p>	<p style="text-align: center;"><b>X</b> <b>1972/1973</b> <b>MAÍRA</b> Ivan Guimarães Briggs Alberto Ivan Briggs Arthur Briggs Mário Vignal Victor Lourival</p>	<p style="text-align: center;"><b>XI</b> <b>1973/1974</b> <b>AQUARIUS</b> Antônio A Roxo Monarcha Paulo Fabiano Ferreira Almir F. Gubert Fernando A. Martins</p>	<p style="text-align: center;"><b>XII</b> <b>1974/1975</b> <b>ARATAÇA</b> Sérgio Kastруп Ernani Figueiredo José Assumpção de Brito Alberto André Capper</p>
<p style="text-align: center;"><b>XIII</b> <b>1975/1976</b> <b>WIKAKA II</b> Arthur Bittencourt Redig Adolfo Berlin José Simas Carlos Silva Hugo Félix</p>	<p style="text-align: center;"><b>XIV</b> <b>1976/1977</b> <b>BANDIDA</b> Antônio Pinhão da Silva Mauro Baltazar da Silva José Jonas Matos Filho Guthis Dzelme</p>	<p style="text-align: center;"><b>XV</b> <b>1977/1978</b> <b>ANDREA RIO</b> Adolpho A. Mayer Manuel F.N. Brito John Kitcheman Eduardo Mayer</p>	<p style="text-align: center;"><b>XVI</b> <b>1978/1979</b> <b>RICAMAR</b> Raul de Souza Francisco Roberto de S. Francisco Ailton Falocci Sabino Bob Tsezanas</p>	<p style="text-align: center;"><b>XVII</b> <b>1979/1980</b> <b>STRIKER</b> Antônio Bali Paulo Fabiano Ferreira Carlos Alberto Saboya</p>	<p style="text-align: center;"><b>XVIII</b> <b>1980/1981</b> <b>MACUNAIMA</b> Raymundo de Britto Mário Picozzi Celso Rocha Miranda</p>
<p style="text-align: center;"><b>XIX</b> <b>1981/1982</b> <b>PONTA NEGRA</b> José Vasco T. da Costa Fernando Gomes Pedrosa Ernani Figueiredo Paulo Martins</p>	<p style="text-align: center;"><b>XX</b> <b>1982/1983</b> <b>PONTA NEGRA</b> José Vasco T. da Costa Fernando Gomes Pedrosa Ernani Figueiredo Paulo Martins</p>	<p style="text-align: center;"><b>XXI</b> <b>1983/1984</b> <b>BINOCA</b> Leonardo Bochner Eliseu Soares Neto Afrânio Darrique de Faro</p>	<p style="text-align: center;"><b>XXII</b> <b>1984/1985</b> <b>PATTY</b> Sérgio Giestas Tristão Luís Roberto T. Soares Egídio Coser Leila Walter Tristão</p>	<p style="text-align: center;"><b>XXIII</b> <b>1985/1986</b> <b>BINOCA</b> Leonardo Bochner Eliseu Soares Neto Afrânio Darrique de Faro</p>	<p style="text-align: center;"><b>XXIV</b> <b>1986/1987</b> <b>MISS FLAMENGO</b> Hélio Barroso Arthur Bittencourt Redig Francisco Moraes Olival Renato Costa</p>
<p style="text-align: center;"><b>XXV</b> <b>1987/1988</b> <b>EMILIA MARIA</b> José Augusto E. Correia Eliseu Soares Filho Evandro Soares José Vasconcelos Priolli</p>	<p style="text-align: center;"><b>XXVI</b> <b>1988/1989</b> <b>RICAMAR</b> Ricardo Souza Francisco Sabino Bob Tsezanas Ivan Guimarães Briggs Victor da Cunha Lourival</p>	<p style="text-align: center;"><b>XXVII</b> <b>1989/1990</b> <b>TRAPAC</b> Antônio Carlos Lobato Antônio Bali Antônio Carlos Gondim Paulo Fabiano Ferreira</p>	<p style="text-align: center;"><b>XXVIII</b> <b>1990/1991</b> <b>PATTY</b> Sérgio Giestas Tristão Luís Roberto T. Soares Claus Buckmann Vicente Arruda Filho Marcelo Teixeira Soares</p>	<p style="text-align: center;"><b>XXIX</b> <b>1991/1992</b> <b>DAMG</b> Denison Floret Duque Silva Eliseu Soares Neto Titus Bertrand Eduardo Torres Nahuys</p>	<p style="text-align: center;"><b>XXX</b> <b>1992/1993</b> <b>MISS FLAMENGO</b> Hélio Barroso Arthur Bittencourt Redig Patrick Josquin Luís Carlos Nolasco</p>
<p style="text-align: center;"><b>XXXII</b> <b>1993/1994</b> <b>BACCARAT</b> Carloman Maia de Oliveira Rogério Capanema Filho Eliseu Soares Filho Evandro Soares</p>	<p style="text-align: center;"><b>XXXII</b> <b>1994/1995</b> <b>BACCARAT</b> Carloman Maia de Oliveira Rogério Capanema Filho Eliseu Soares Filho Evandro Soares</p>	<p style="text-align: center;"><b>XXXIII</b> <b>1995/1996</b> <b>MALA</b> Arnaldo Araújo de M. Filho Eurico Soares Marcos Ricardo Abreu Alessandro Corti</p>	<p style="text-align: center;"><b>XXXIV</b> <b>1996/1997</b> <b>MALA</b> Arnaldo Araújo de M Filho Eurico Soares Alessandro Corti Cláudio Bastos Martins</p>	<p style="text-align: center;"><b>XXXV</b> <b>1997/1998</b> <b>FLYING FISH</b> Fernando da Costa Garcia Jayme da Costa Garcia Eliseu Soares Filho Evandro Soares</p>	<p style="text-align: center;"><b>XXXVI</b> <b>1998/1999</b> <b>XIMBICA</b> Luís Américo Alves Costa Rodrigo Pires Alves Costa Carlos Maurício Brandão Dácio Pires Jardim</p>

## EQUIPES CAMPEÃS DO TORNEIO ANUAL DE PEIXE DE BICO

**XXXVII**

**1999/2000**

**XIMBICA**

Luís Américo Alves Costa  
Rodrigo Pires Alves Costa  
Carlos Maurício Brandão  
Dácio Pires Jardim

**XXXVIII**

**2000/2001**

**BACCARAT**

Carloman Maia de Oliveira  
Rogério Capanema Filho  
Luís Roberto T. Soares  
Evandro Soares

**XXXIX**

**2001/2002**

**BACCARAT**

Carloman Maia de Oliveira  
Rogério Capanema Filho  
Luís Roberto T. Soares  
Evandro Soares

**XL**

**2002/2003**

**BACCARAT**

Carloman Maia de Oliveira  
Rogério Capanema Filho  
Luís Roberto T. Soares  
Evandro Soares

**XLI**

**2003/2004**

**BINOCA**

Leonardo Bochner  
Eliseu Soares Neto  
Johnny Spievak

**XLII**

**2004/2005**

**KABIRA**

Erich Baumeier Neto  
Reinaldo Silva  
Marcos Arêas Ferreira  
Denison Duque Silva

**XLIII**

**2005/2006**

**PICANTE**

Luiz C. Bulhões Carvalho  
Alberto Quintaes  
Rogério Capanema Filho  
Paulo Vivacqua

**XLIV**

**2006/2007**

**BOM DE BICO**

Marcelo Saade Rodrigues  
João Paulo T. da Costa  
Felipe Ricciulli Soares  
Ademir

**XLV**

**2007/2008**

**MELLY BLACK**

Claus Buckman  
Mônica Buckmann  
Ricardo Mirsky  
Carlos Alberto Andrade

**XLVI**

**2008/2009**

**TARPON**

Marco Ribas  
Vicente Arruda Filho  
Chris Badsey  
Gustavo Lima  
Carlos E. Lima

**XLVII**

**2009/2010**

**BARRA DO VENTO**

Alcebíades Paz Garcia  
Luís Roberto T. Soares  
Flávio Campos Reis

**XLVIII**

**2010/2011**

**PICANTE**

Luiz C. Bulhões Carvalho  
Alberto Quintaes  
Rogério Capanema Filho  
Paulo Vivacqua  
Lucas Bulhões

**XLVIII TORNEIO DE PEIXE DE BICO  
RESULTADO 1ª ETAPA - 20/12/2010**

EQUIPE	PEIXES						PONTOS	PEIXES DE BICO	HORÁRIO	COLOCAÇÃO
	MA	MB	SF	DOU	WAH	ATU				
<b>PONTOS</b>	300	200	100	N/A	N/A	N/A				
PICANTE			7				700,0	7	15:49	1º LUGAR
SARGAÇO II			6	21,00			621,0	6	13:47	2º LUGAR
ANTIGUA		2	2		20,00		620,0	4	14:47	3º LUGAR
MEIRMÃO	1	1	1				600,0	3	16:12	4º LUGAR
MALOHA		1	3				500,0	4	15:54	5º LUGAR
PIPELINE			4				400,0	4	16:56	6º LUGAR
TARPON		1	2				400,0	3	10:14	7º LUGAR
TRÓIA			3				300,0	3	13:06	8º LUGAR
THUNDER SEA			3				300,0	3	13:43	9º LUGAR
CAPRICO			3				300,0	3	15:22	10º LUGAR
FLYING FISH / TUNA			3				300,0	3	16:59	11º LUGAR
TRÊS MARIAS		1	1				300,0	2	11:45	12º LUGAR
SIERRA/FUSUÊ			2	17,00			217,0	2	10:24	13º LUGAR
PERFEITA		1		17,00			217,0	1	09:05	14º LUGAR
PROCURA			2	15,00			215,0	2	15:13	15º LUGAR
MARY POPPINS II			2				200,0	2	12:22	16º LUGAR
ALEXIA			2				200,0	2	12:59	17º LUGAR
VIKING III			2				200,0	2	16:58	18º LUGAR
BARRA DO VENTO			1		23,00		123,0	1	13:49	19º LUGAR
GREENBOAT			1				100,0	1	10:45	20º LUGAR
CRISGA V			1				100,0	1	11:42	21º LUGAR
PONTA FIRME				42,00			42,0	0		22º LUGAR
ABI DE DEUS					22,00		22,0	0		23º LUGAR
CLARABINA				22,00			22,0	0		24º LUGAR
JENNY				20,00			20,0	0		25º LUGAR
ANAHEIM							0,0	0		26º LUGAR
DAMG							0,0	0		27º LUGAR
KABIRA							0,0	0		28º LUGAR
MR.BENI							0,0	0		29º LUGAR
RAFABELUI							0,0	0		30º LUGAR

**XLVIII TORNEIO DE PEIXE DE BICO  
RESULTADO 2ª ETAPA - 27/11/2010**

EQUIPE	PEIXES							PONTOS	PEIXES DE BICO	HORÁRIO	COLOCAÇÃO
	MA	MB	SF	DOU	WAH	ATU					
PONTOS	300	200	100	N/A	N/A	N/A					
THUNDER SEA		2	2	17,00			617	4	16:57	1º LUGAR	
MEIRMÃO		2		17,00			417	2	11:00	2º LUGAR	
CAPRICO		1	2				400	3	13:42	3º LUGAR	
SARGAÇO II		1	1				300	2	10:21	4º LUGAR	
ANTIGUA		1	1				300	2	14:27	5º LUGAR	
FLYING FISH / TUNA	1						300	1	13:18	6º LUGAR	
JENNY	1						300	1	15:59	7º LUGAR	
ANAHEIM			2	24,00			224	2	15:59	8º LUGAR	
DAMG		1		20,00			220	1	10:17	9º LUGAR	
PICANTE		1		15,00			215	1	14:56	10º LUGAR	
KABIRA		1					200	1	16:09	11º LUGAR	
PROCURA			1		20,00		120	1	10:04	12º LUGAR	
GREENBOAT			1	15,00			115	1	15:14	13º LUGAR	
VIKING III			1				100	1	10:16	14º LUGAR	
TRÓIA			1				100	1	10:21	15º LUGAR	
TARPON			1				100	1	13:16	16º LUGAR	
MALOHA				43,00			43	0		17º LUGAR	
CRISGA V				17,00			17	0		18º LUGAR	
SIERRA/FUSUÊ				16,00			16	0		19º LUGAR	
PONTA FIRME				16,00			16	0		19º LUGAR	
PERFEITA				15,00			15	0		20º LUGAR	
MARY POPPINS II				15,00			15	0		20º LUGAR	
ABI DE DEUS							0	0		21º LUGAR	
ALEXIA							0	0		21º LUGAR	
BARRA DO VENTO							0	0		21º LUGAR	
CLARABINA							0	0		21º LUGAR	
MR.BENI							0	0		21º LUGAR	
PIPELINE							0	0		21º LUGAR	
RAFABELUI							0	0		21º LUGAR	
TRÊS MARIAS							0	0		21º LUGAR	

**XLVIII TORNEIO DE PEIXE DE BICO  
RESULTADO 3ª ETAPA - 04/12/2010**

EQUIPE	PEIXES						PONTOS	PEIXES DE BICO	HORÁRIO	COLOCAÇÃO
	MA	MB	SF	DOU	WAH	ATU				
<b>PONTOS</b>	300	200	100	N/A	N/A	N/A				
PERFEITA	2	1					800,0	3	15:22	1º LUGAR
SIERRA/FUSUÊ		1	3	22,00			522,0	4	13:41	2º LUGAR
PICANTE			4	24,00			424,0	4	16:25	3º LUGAR
PIPELINE			4				400,0	4	16:16	4º LUGAR
DAMG		1	2				400,0	3	10:45	5º LUGAR
THUNDER SEA		1	2				400,0	3	13:36	6º LUGAR
ANTIGUA		1	2				400,0	3	15:43	7º LUGAR
JENNY	1				43,00		343,0	1	15:56	8º LUGAR
MEIRMÃO			3	20,00			320,0	3	16:37	9º LUGAR
CAPRICO			2	15,00			215,0	2	13:59	10º LUGAR
ALEXIA		1					200,0	1	08:56	11º LUGAR
GREENBOAT			1	21,00			121,0	1	15:03	12º LUGAR
FLYING FISH / TUNA			1				100,0	1	11:12	13º LUGAR
ANAHEIM			1				100,0	1	11:39	14º LUGAR
BARRA DO VENTO			1				100,0	1	11:50	15º LUGAR
ABI DE DEUS			1				100,0	1	13:02	16º LUGAR
TRÓIA			1				100,0	1	13:20	17º LUGAR
CLARABINA			1				100,0	1	15:18	18º LUGAR
PROCURA			1				100,0	1	15:51	19º LUGAR
CRISGA V				24,00			24,0	0		20º LUGAR
MALOHA				18,00			18,0	0		21º LUGAR
PONTA FIRME							0,0	0		22º LUGAR
KABIRA							0,0	0		23º LUGAR
MARY POPPINS II							0,0	0		24º LUGAR
MR.BENI							0,0	0		25º LUGAR
SARGAÇO II							0,0	0		26º LUGAR
TARPON							0,0	0		27º LUGAR
TRÊS MARIAS							0,0	0		28º LUGAR
VIKING III							0,0	0		29º LUGAR
RAFABELUI							0,0	0		30º LUGAR

**XLVIII TORNEIO DE PEIXE DE BICO  
RESULTADO 4ª ETAPA - 11/12/2010**

EQUIPE	PEIXES						PONTOS	PEIXES DE BICO	HORÁRIO	COLOCAÇÃO
	MA	MB	SF	DOU	WAH	ATU				
<b>PONTOS</b>	300	200	100	N/A	N/A	N/A				
JENNY			13				1300	13	15:53	1º LUGAR
THUNDER SEA			10				1000	10	16:32	2º LUGAR
PICANTE			9	23,00			923	9	15:12	3º LUGAR
MEIRMÃO			6				600	6	15:22	4º LUGAR
DAMG			5				500	5	16:18	5º LUGAR
SARGAÇO/ALHAMBRA			4				400	4	13:21	6º LUGAR
TRÊS MARIAS			4				400	4	16:33	7º LUGAR
FLYING FISH / TUNA		1			20,00		220	1	09:44	8º LUGAR
PERFEITA			3				300	3	14:22	9º LUGAR
ANTIGUA			3				300	3	16:41	10º LUGAR
VIKING III			2	15,00			215	2	16:42	11º LUGAR
PIPELINE			2				200	2	13:37	12º LUGAR
GREENBOAT			2				200	2	13:52	13º LUGAR
CLARABINA			2				200	2	14:42	14º LUGAR
CRISGA V			2				200	2	15:00	15º LUGAR
SIERRA/FUSUÊ			1	18,00			118	1	15:59	16º LUGAR
BARRA DO VENTO			1	15,00			115	1	16:33	17º LUGAR
PONTA FIRME			1				100	1	15:18	18º LUGAR
TARPON				18,00			18	0		19º LUGAR
ALEXIA							0	0		20º LUGAR
ANAHEIM							0	0		20º LUGAR
CAPRICO							0	0		20º LUGAR
GAZELA							0	0		20º LUGAR
KABIRA							0	0		20º LUGAR
MALOHA							0	0		20º LUGAR
MARY POPPINS II							0	0		20º LUGAR
MR.BENI							0	0		20º LUGAR
MUJIRINCA							0	0		20º LUGAR
PROCURA							0	0		20º LUGAR
TRÓIA							0	0		20º LUGAR

**XLVIII TORNEIO DE PEIXE DE BICO  
RESULTADO 5ª ETAPA - 19/12/2010**

EQUIPE	PEIXES						PONTOS	PEIXES DE BICO	HORÁRIO	COLOCAÇÃO
	MA	MB	SF	DOU	WAH	ATU				
PONTOS	300	200	100	N/A	N/A	N/A				
PERFEITA	1	1					500,0	2	13:21	1° LUGAR
JENNY		1	2	38,00			438,0	3	14:03	2° LUGAR
TRÓIA			4	18,00			418,0	4	15:50	3° LUGAR
PICANTE	1		1				400,0	2	16:41	4° LUGAR
ALEXIA			3				300,0	3	10:00	5° LUGAR
CAPRICO			3				300,0	3	15:16	6° LUGAR
TARPON			3				300,0	3	16:51	7° LUGAR
VIKING III			2				200,0	2	11:26	8° LUGAR
THUNDER SEA			2				200,0	2	15:03	9° LUGAR
ANTIGUA			1				100,0	1	12:11	10° LUGAR
DAMG			1				100,0	1	12:12	11° LUGAR
MALOHA			1				100,0	1	12:25	12° LUGAR
CLARABINA			1				100,0	1	15:04	13° LUGAR
BARRA DO VENTO			1				100,0	1	16:13	14° LUGAR
MEIRMÃO			1				100,0	1	16:13	15° LUGAR
FLYING FISH / TUNA				32,00			32,0	0		16° LUGAR
SIERRA/FUSUÊ				20,00			20,0	0		17° LUGAR
ANAHEIM				16,00			16,0	0		18° LUGAR
ABI DE DEUS							0,0	0		19° LUGAR
CRISGA V							0,0	0		20° LUGAR
GREENBOAT							0,0	0		21° LUGAR
KABIRA							0,0	0		22° LUGAR
MARY POPPINS II							0,0	0		23° LUGAR
MR.BENI							0,0	0		24° LUGAR
PIPELINE							0,0	0		25° LUGAR
PONTA FIRME							0,0	0		26° LUGAR
PROCURA							0,0	0		27° LUGAR
SARGAÇO II							0,0	0		28° LUGAR
TRÊS MARIAS							0,0	0		29° LUGAR
RAFABELUI							0,0	0		30° LUGAR





# XLVIII TORNEIO DE PEIXE DE BICO COPA ICRJ

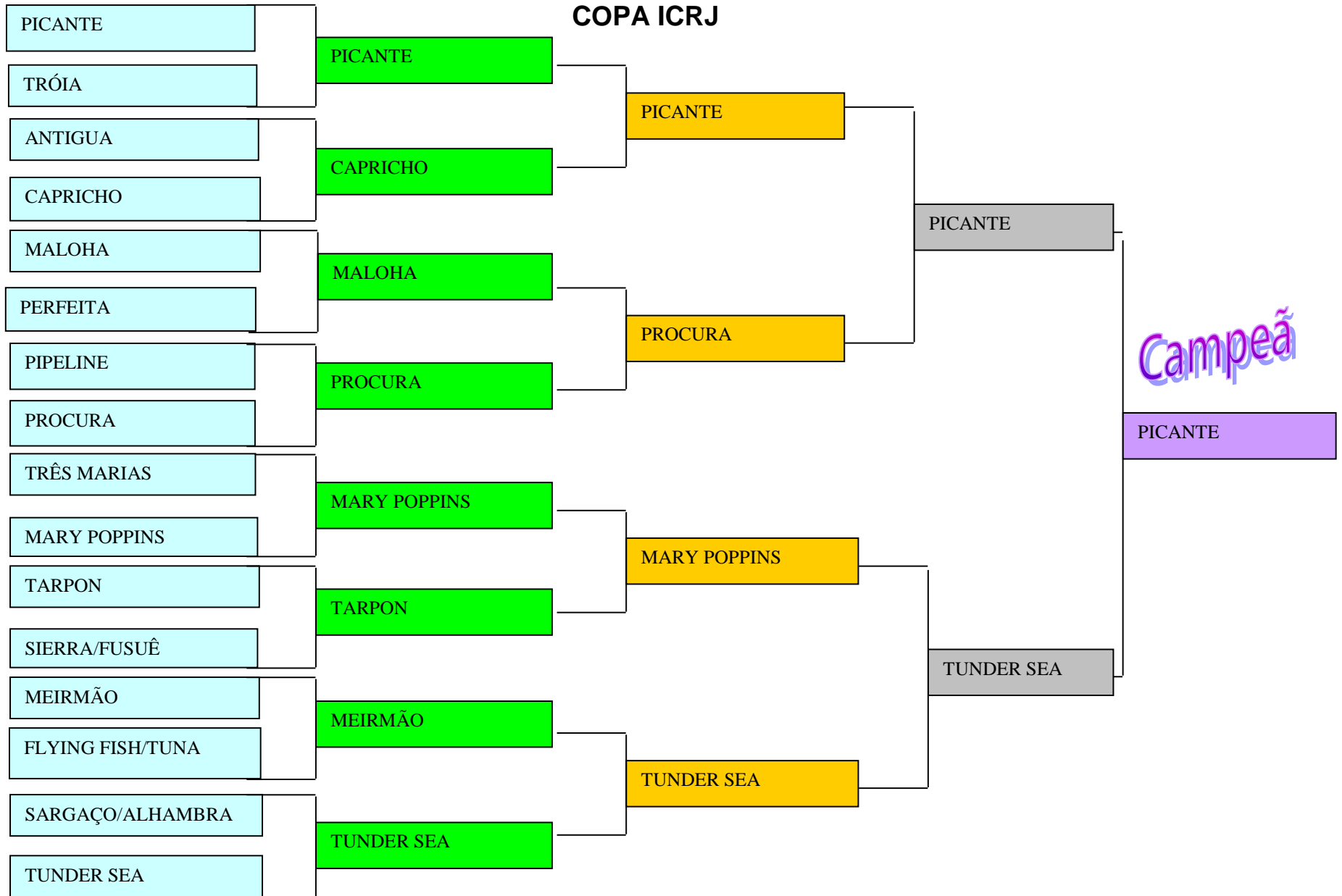

**TROFÉU EFICIÊNCIA 2010/2011**

<b>EQUIPE</b>	<b>ABERTURA</b>	<b>1ª BICO</b>	<b>2ª BICO</b>	<b>3ª BICO</b>	<b>4ª BICO</b>	<b>5ª BICO</b>	<b>ENCERRAMENTO</b>	<b>TOTAL</b>	<b>COLOCAÇÃO</b>	<b>descarte</b>
PICANTE	94,4465	100,5050	91,4186	98,4851	98,4851	97,4753	0,0000	580,8156	1º LUGAR	489,3970
JENNY	89,4005	76,2926	94,4465	93,4371	100,5050	99,4950	100,5050	654,0817	2º LUGAR	488,3886
MEIRMÃO	97,4753	97,4753	99,4950	92,4278	97,4753	86,3741	96,4656	667,1884	3º LUGAR	488,3865
SARGAÇO II	92,4278	99,4950	97,4753	81,3321	95,4560	84,3570	96,4656	647,0088	4º LUGAR	481,3197
PERFEITA	89,4005	87,3828	80,3240	100,5050	92,4278	100,5050	96,4656	647,0107	5º LUGAR	479,3039
ANTIGUA	0,0000	98,4851	96,4656	94,4465	91,4186	91,4186	0,0000	472,2344	6º LUGAR	472,2344
MALOHA	100,5050	96,4656	84,3570	82,3403	81,3321	89,4005	98,4851	632,8856	7º LUGAR	469,2132
FLYING FISH / TUNA	91,4186	90,4095	95,4560	88,3916	93,4371	87,3828	96,4656	642,9612	9º LUGAR	467,1868
CAPRICO	0,0000	91,4186	98,4851	91,4186	81,3321	95,4560	0,0000	458,1104	11º LUGAR	458,1104
CRISGA V	93,4371	80,3240	83,3486	0,0000	86,3741	84,3570	96,4656	524,3064	14º LUGAR	453,9824
TARPON	95,4560	94,4465	85,3655	81,3321	82,3403	94,4465	0,0000	533,3869	15º LUGAR	452,0548
GREENBOAT	89,4005	81,3321	88,3916	89,4005	88,3916	84,3570	96,4656	617,7389	21º LUGAR	452,0498
DAMG	0,0000	75,2850	92,4278	96,4656	96,4656	90,4095	0,0000	451,0535	10º LUGAR	451,0535
PIPELINE	89,4005	95,4560	78,3081	97,4753	89,4005	84,3570	0,0000	534,3974	13º LUGAR	450,0404
TRÓIA	0,0000	93,4371	86,3741	84,3570	81,3321	98,4851	0,0000	443,9854	16º LUGAR	443,9854
SIERRA/FUSUÊ	0,0000	88,3916	82,3403	99,4950	85,3655	86,3741	0,0000	441,9665	17º LUGAR	441,9665
VIKING III	0,0000	83,3486	87,3828	81,3321	90,4095	93,4371	0,0000	435,9101	18º LUGAR	435,9101
PONTA FIRME	89,4005	79,3160	81,3321	81,3321	83,3486	84,3570	96,4656	595,5519	31º LUGAR	434,9038
ALEXIA	0,0000	84,3570	78,3081	90,4095	81,3321	96,4656	0,0000	430,8723	19º LUGAR	430,8723
BARRA DO VENTO	89,4005	82,3403	78,3081	86,3741	84,3570	87,3828	0,0000	508,1628	23º LUGAR	429,8547
TRÊS MARIAS	0,0000	89,4005	78,3081	81,3321	94,4465	84,3570	0,0000	427,8442	20º LUGAR	427,8442
CLARABINA	89,4005	77,3003	78,3081	83,3486	87,3828	88,3916	0,0000	504,1319	25º LUGAR	426,8316
ABI DE DEUS	98,4851	78,3081	78,3081	85,3655	0,0000	84,3570	0,0000	424,8238	26º LUGAR	424,8228
ANAHEIM	0,0000	75,2850	93,4371	87,3828	81,3321	85,3655	0,0000	422,8025	27º LUGAR	422,8025
MARY POPPINS II	90,4095	85,3655	79,3160	81,3321	81,3321	84,3570	0,0000	502,1122	22º LUGAR	420,7801
KABIRA	0,0000	75,2850	90,4095	81,3321	81,3321	84,3570	0,0000	412,7157	30º LUGAR	412,7157
MR.BENI	0,0000	75,2850	78,3081	81,3321	81,3321	84,3570	0,0000	400,6143	32º LUGAR	400,6143
THUNDER SEA	0,0000	92,4278	100,5050	95,4560	99,4950	92,4278	0,0000	480,3116	4º LUGAR	387,8838
PROCURA	0,0000	86,3741	89,4005	0,0000	81,3321	84,3570	0,0000	341,4637	24º LUGAR	341,4637
RAFABELUI	0,0000	75,2850	78,3081	81,3321	0,0000	84,3570	0,0000	319,2822	32º LUGAR	319,2822
BINOCA	96,4656	0,0000	0,0000	0,0000	0,0000	0,0000	96,4656	192,9312	29º LUGAR	192,9312
BAD COMPANY	99,4950	0,0000	0,0000	0,0000	0,0000	0,0000	0,0000	99,495	28º LUGAR	99,4950
PONTA NEGRA	0,0000	0,0000	0,0000	0,0000	0,0000	0,0000	99,4950	99,495	3º LUGAR	99,4950

<b>RATO &amp; CIA</b>	0,0000	0,0000	0,0000	0,0000	0,0000	0,0000	97,4753	<b>97,4753</b>	<b>32° LUGAR</b>	<b>97,4753</b>
<b>BOA VIDA</b>	0,0000	0,0000	0,0000	0,0000	0,0000	0,0000	96,4656	<b>96,4656</b>	<b>32° LUGAR</b>	<b>96,4656</b>
<b>ZIZI</b>	89,4005	0,0000	0,0000	0,0000	0,0000	0,0000	0,0000	<b>89,4005</b>	<b>32° LUGAR</b>	<b>89,4005</b>
<b>GAZELA</b>	0,0000	0,0000	0,0000	0,0000	81,3321	0,0000	0,0000	<b>81,3321</b>	<b>32° LUGAR</b>	<b>81,3321</b>
<b>MUJIRINCA</b>	0,0000	0,0000	0,0000	0,0000	81,3321	0,0000	0,0000	<b>81,3321</b>	<b>32° LUGAR</b>	<b>81,3321</b>

**XLVII TORNEIO DE PEIXE DE BICO  
TORNEIO MANOEL LEÃO  
RESULTADO GERAL COM DESCARTE**

EQUIPE	PEIXES							PONTOS	COLOCAÇÃO
	MA	MB	SF	DOU	WAH	ATU			
<b>PONTOS</b>	300	200	100	N/A	N/A	N/A			
<b>ANTIGUA</b>		4	6		20,00		1420	1° LUGAR	
<b>CAPRICO</b>		1	7	15,00			915	2° LUGAR	
<b>TRÓIA</b>			5				500	3° LUGAR	
<b>BARRA DO VENTO</b>			3	15,00	23,00		338	4° LUGAR	

## TORNEIO DE PEIXES DE OCEANO EQUIPES CAMPEÃS

**2002**

**TARPON**

Marco Ribas  
Roberto Martins  
Gustavo Carvalho Lima  
Carlos Eduardo Moraes Lima

**2003**

**FLYING FISH**

Fernando da Costa Garcia  
Jayme da Costa Garcia  
Denison Duque Silva  
Bertolino Lowen

**2004**

**MALOHA**

Danilo Palmer  
Dilson Palmer  
Heranes Silva

**2005**

**ALHAMBRA**

Guilhermino Lima  
Delta Madureira Filho  
João Franklin Machado Filho  
Ricardo Pedrosa

**2006**

**TARPON**

Marco Ribas  
Gustavo Carvalho Lima  
Chris Badsey  
Carlos Eduardo Lima

**2007**

**ANAHEIM RIO**

Wolney Magalhães  
Ralph Magalhães  
Alexandre Drumond  
Flávio Pinheiro

**2008**

**ANAHEIM RIO**

Wolney Magalhães  
Ralph Magalhães  
Alexandre Drumond  
Flávio Pinheiro

**2009**

**FLYING FISH**

Fernando da Costa Garcia  
Jayme da Costa Garcia  
Enzo Di Genaro  
Paulo Vilela  
Marcelo Agostini  
Paulo Sendas

**2010**

**JENNY**

Victor Adler  
Eliseu Soares Filho  
Evandro Soares  
Eurico Soares  
Eduardo Elias  
Paulo César Picorelli

**IX TORNEIO DE PEIXES DE OCEANO  
RESULTADO 1ª ETAPA - 20/11/2010**

EQUIPE	PEIXES						PONTOS	COLOCAÇÃO
	DOURADO	BONITO	TUBARÃO	CAVALA	WAHOO	ATUM		
PONTUAÇÃO	5 X KG	10 X KG	10 X KG	10 X KG	10 X KG	10 X KG		
PONTA FIRME	97,0						485,0	1º LUGAR
VIKING III	91,5						457,5	2º LUGAR
BARRA DO VENTO	22,0				23,1		341,0	3º LUGAR
MEIRMÃO	45,2				11,0		336,0	4º LUGAR
PERFEITA	66,2						331,0	5º LUGAR
ALEXIA	64,5						322,5	6º LUGAR
MARY POPPINS II	63,0						315,0	7º LUGAR
ANTIGUA	13,0				20,0		265,0	8º LUGAR
CLARABINA	48,5						242,5	9º LUGAR
KABIRA	15,0				9,1	7,5	241,0	10º LUGAR
TARPON	48,0						240,0	11º LUGAR
PIPELINE	46,0						230,0	12º LUGAR
MALOHA	45,0						225,0	13º LUGAR
ABI DE DEUS					22,0		220,0	14º LUGAR
PROCURA	41,0						205,0	15º LUGAR
TRÊS MARIAS	34,5						172,5	16º LUGAR
SARGAÇO II	32,5						162,5	17º LUGAR
GREENBOAT	32,0						160,0	18º LUGAR
CAPRICO	17,5				7,1		158,5	19º LUGAR
JENNY	31,6						158,0	20º LUGAR
SIERRA/FUSUÊ	28,8						144,0	21º LUGAR
TRÓIA	26,0						130,0	22º LUGAR
ANAHEIM	18,0						90,0	23º LUGAR
FLYING FISH / TUNA	13,1						65,5	24º LUGAR
CRISGA V	9,8						49,0	25º LUGAR
PICANTE	9,5						47,5	26º LUGAR
THUNDER SEA							0,0	27º LUGAR
MR.BENI							0,0	27º LUGAR
KOKOCA								27º LUGAR
MISS.CAROL								27º LUGAR
RAFABELUI								27º LUGAR
DAMG							0,0	27º LUGAR

Maior Peça: Dourado 28,800 Danilo Palmer Maloha

**IX TORNEIO DE PEIXES DE OCEANO  
RESULTADO 2ª ETAPA - 27/11/2010**

EQUIPE	PEIXES										PONTOS	COLOCAÇÃO		
	DOURADO		BONITO		TUBARÃO		CAVALA		WAHOO				ATUM	
PONTUAÇÃO	Q	5 X KG	Q	10 X KG	Q	10 X KG	Q	10 X KG	Q	10 X KG	Q	10 X KG		
SIERRA/FUSUÊ	8	85,6											428,0	1º LUGAR
PONTA FIRME	10	85,0											425,0	2º LUGAR
CRISGA V	7	70,2											351,0	3º LUGAR
MARY POPPINS II	9	69,0											345,0	4º LUGAR
PROCURA	3	26,0						1,0	20,5				335,0	5º LUGAR
DAMG	7	66,8											334,0	6º LUGAR
MEIRMÃO	6	58,0	1	3,5									325,0	7º LUGAR
TRÊS MARIAS	8	64,8											324,0	8º LUGAR
MR.BENI	7	52,5											262,5	9º LUGAR
MALOHA	3	49,0											245,0	10º LUGAR
PICANTE	5	45,4											227,0	11º LUGAR
CAPRICO	4	43,0											215,0	12º LUGAR
ANTIGUA	6	39,2											196,0	13º LUGAR
KABIRA	5	38,4											192,0	14º LUGAR
ANAHEIM	3	37,5											187,5	15º LUGAR
RAFABELUI	5	37,2											186,0	16º LUGAR
JENNY	4	34,5											172,5	17º LUGAR
FLYING FISH / TUNA	3	30,5											152,5	18º LUGAR
GREENBOAT	3	29,0											145,0	19º LUGAR
PERFEITA	3	27,0											135,0	20º LUGAR
THUNDER SEA	2	27,0											135,0	21º LUGAR
TARPON	3	26,0											130,0	22º LUGAR
ABI DE DEUS	3	20,0											100,0	23º LUGAR
TRÓIA	1	8,2											41,0	24º LUGAR
ALEXIA	1	6,0											30,0	25º LUGAR
BARRA DO VENTO	1	5,2											26,0	26º LUGAR
SARGAÇO II	1	4,8											24,0	27º LUGAR
VIKING III													0,0	28º LUGAR
CLARABINA													0,0	28º LUGAR
KOKOCA													0,0	28º LUGAR
MISS.CAROL													0,0	28º LUGAR
PIPELINE													0,0	28º LUGAR

**IX TORNEIO DE PEIXES DE OCEANO  
RESULTADO 3ª ETAPA - 04/12/2010**

EQUIPE	PEIXES											PONTOS	COLOCAÇÃO	
	DOURADO		BONITO		TUBARÃO		CAVALA		WAHOO		ATUM			
PONTUAÇÃO	Q	5 X KG	Q	10 X KG	Q	10 X KG	Q	10 X KG	Q	10 X KG	Q	10 X KG		
JENNY	1	7,0							3	62,8			663,0	1º LUGAR
MARY POPPINS II	6	62,5											312,5	2º LUGAR
GREENBOAT	3	43,2											216,0	3º LUGAR
MALOHA	3	36,0											180,0	4º LUGAR
CAPRICO	3	35,9											179,5	5º LUGAR
PONTA FIRME	4	30,5											152,5	6º LUGAR
SIERRA/FUSUÊ	2	29,5											147,5	7º LUGAR
PERFEITA									1	13,5			135,0	8º LUGAR
ABI DE DEUS	2	25,8											129,0	9º LUGAR
SARGAÇO II	3	23,0	1	1,2									127,0	10º LUGAR
PICANTE	1	24,5											122,5	11º LUGAR
CRISGA V	1	24,0											120,0	12º LUGAR
TRÓIA	3	22,9											114,5	13º LUGAR
MEIRMÃO	1	20,0											100,0	14º LUGAR
KABIRA	2	14,5											72,5	15º LUGAR
MR.BENI	1	5,5	1	1,0							1	3,0	67,5	16º LUGAR
CLARABINA	1	13,0											65,0	17º LUGAR
BARRA DO VENTO	1	9,8											49,0	18º LUGAR
ANAHEIM	1	8,1											40,5	19º LUGAR
ALEXIA	1	6,8											34,0	20º LUGAR
MISS.CAROL	1	3,8											19,0	21º LUGAR
ANTIGUA	0												0,0	22º LUGAR
DAMG	0												0,0	23º LUGAR
FLYING FISH / TUNA	0												0,0	24º LUGAR
KOKOCA	0												0,0	25º LUGAR
PIPELINE													0,0	26º LUGAR
PROCURA													0,0	27º LUGAR
TARPON	0												0,0	28º LUGAR
THUNDER SEA	0												0,0	29º LUGAR
TRÊS MARIAS	0												0,0	30º LUGAR
RAFABELUI													0,0	30º LUGAR
VIKING III	0												0,0	31º LUGAR

**IX TORNEIO DE PEIXES DE OCEANO  
RESULTADO 4ª ETAPA - 11/12/2010**

EQUIPE	PEIXES												PONTOS	COLOCAÇÃO
	DOURADO		BONITO		TUBARÃO		CAVALA		WAHOO		ATUM			
PONTUAÇÃO	Q	5 X KG	Q	10 X KG	Q	10 X KG	Q	10 X KG	Q	10 X KG	Q	10 X KG		
SIERRA/FUSUÊ	10	91,0											455,0	1º LUGAR
BARRA DO VENTO	9	81,5											407,5	2º LUGAR
ANAHEIM	10	71,8											359,0	3º LUGAR
PICANTE	7	64,2											321,0	4º LUGAR
TARPON	6	60,8											304,0	5º LUGAR
MR.BENI	7	49,5											247,5	6º LUGAR
FLYING FISH / TUNA	1	6,0						1,0	20,3				233,0	7º LUGAR
JENNY	5	37,0											185,0	8º LUGAR
PIPELINE	4	36,8											184,0	9º LUGAR
GREENBOAT	5	35,1											175,5	10º LUGAR
VIKING III	3	32,5											162,5	11º LUGAR
TRÊS MARIAS	6	32,2											161,0	12º LUGAR
ANTIGUA	4	30,5											152,5	13º LUGAR
ALEXIA	4	29,2											146,0	14º LUGAR
KABIRA	3	24,8								1,0	1,5		139,0	15º LUGAR
CRISGA V	3	26,1											130,5	16º LUGAR
MARY POPPINS II	2	20,7											103,5	17º LUGAR
KOKOKA	1	10,0	1,0	3,2									82,0	18º LUGAR
CLARABINA	2	13,2											66,0	19º LUGAR
MALOHA	1	12,2											61,0	20º LUGAR
THUNDER SEA	1	12,0											60,0	21º LUGAR
PROCURA	1	7,0											35,0	22º LUGAR
ABI DE DEUS													0,0	23º LUGAR
CAPRICHIO													0,0	24º LUGAR
DAMG													0,0	25º LUGAR
GAZELA													0,0	26º LUGAR
MEIRMÃO													0,0	27º LUGAR
MUJIRINCA													0,0	28º LUGAR
PERFEITA													0,0	29º LUGAR
PONTA FIRME													0,0	30º LUGAR
SARGAÇO II													0,0	31º LUGAR
TRÓIA													0,0	32º LUGAR



**IX TORNEIO DE PEIXES DE OCEANO  
RESULTADO 5ª ETAPA - 18/12/2010**

EQUIPE	PEIXES											PONTOS	COLOCAÇÃO	
	DOURADO		BONITO		TUBARÃO		CAVALA		WAHOO		ATUM			
PONTUAÇÃO	Q	5 X KG	Q	10 X KG	Q	10 X KG	Q	10 X KG	Q	10 X KG	Q	10 X KG		
ANAHEIM	6	53,7											268,5	1° LUGAR
JENNY	3	46,0											230,0	2° LUGAR
SIERRA/FUSUÊ	4	39,0											195,0	3° LUGAR
FLYING FISH / TUNA	1	32,0											160,0	4° LUGAR
SARGAÇO II	3	31,0											155,0	5° LUGAR
VIKING III	3	25,0											125,0	6° LUGAR
TRÓIA	1	18,0											90,0	7° LUGAR
CRISGA V	3	16,0											80,0	8° LUGAR
TARPON	1	14,0											70,0	9° LUGAR
TRÊS MARIAS	1	11,4											57,0	10° LUGAR
PICANTE	1	11,0											55,0	11° LUGAR
CAPRICO	1	8,0											40,0	12° LUGAR
BARRA DO VENTO													0,0	13° LUGAR
MR.BENI													0,0	14° LUGAR
PIPELINE													0,0	15° LUGAR
GREENBOAT													0,0	16° LUGAR
ANTIGUA													0,0	17° LUGAR
ALEXIA													0,0	18° LUGAR
KABIRA													0,0	19° LUGAR
MARY POPPINS II													0,0	20° LUGAR
KOKOKA													0,0	21° LUGAR
CLARABINA													0,0	22° LUGAR
MALOHA													0,0	23° LUGAR
THUNDER SEA													0,0	24° LUGAR
PROCURA													0,0	25° LUGAR
ABI DE DEUS													0,0	26° LUGAR
DAMG													0,0	27° LUGAR
GAZELA													0,0	28° LUGAR
MEIRMÃO													0,0	29° LUGAR
MUJIRINCA													0,0	30° LUGAR
PERFEITA													0,0	31° LUGAR
PONTA FIRME													0,0	32° LUGAR



## CABO FRIO MARLIN INVITATIONAL EQUIPES CAMPEÃS

**1994**

### **MISS FLAMENGO**

Hélio Barroso  
Arthur Redig  
Patrick Josquin  
Luis Carlos Nolasco

**1998**

### **SARGAÇO**

João Franklin Machado Filho  
Luiz Renato de Oliveira Neto  
Gabriel Secchin  
Erich Baumeier Neto

**2002**

### **SIERRA**

Lamarck Rocha  
Peter Laszlo de Fejes  
Jorge Matheus de Lima

**2006**

### **VIRA LATA**

Mario Merçon  
Li Merçon  
Flavio Reis  
João Victor Dias

**2010**

### **PAOLA**

Paulo Ramalho  
Ronaldo Silva  
José Ivo

**1995**

### **BACCARAT**

Carloman Maia de Oliveira  
Rogério Capanema Filho  
Eliseu Soares Filho  
Evandro Soares

**1999**

### **LAUROCRIWA**

Jamil da Silva Lessa  
Renato Gil Barbosa  
Antonino Pitasi  
Jaime Silva

**2003**

### **TATI-I**

Raphael Coutinho  
Dácio Pires Jardim  
Luiz Américo

**2007**

### **PIPELINE**

Paulo Fabiano Ferreira  
Bruno Gomes  
Fernando Pedrosa  
Luciano Carvalho  
Ricardo Pedrosa

**1996**

### **MEGASTAR**

Paulo Sérgio Ribeiro Barreto  
Fernando Regadas  
Marcelo Guerreiro  
Eduardo Oliveira

**2000**

### **VIDA MANSA**

Carlos Rodenburg  
Otto Loureiro de Noli Vergueiro  
Pedro Bertrand  
Marcelo Duque Silva  
Ricardo Pedrosa

**2004**

### **PONTA NEGRA**

José Vasco Teixeira da Costa  
João Paulo Teixeira da Costa  
Fernando<sup>a</sup> Gomes Pedrosa  
Felipe da Costa Ricciulli Soares

**2008**

### **Dito & Feito**

Carlos Alberto Ribeiro  
Eliseu Soares Neto  
Titus Von Bertrand  
Eduardo Torres Nahuys

**1997**

### **SUNSET RIO**

Delta Madureira Filho  
Paulo Roberto do Rego Lins  
Alberto Quintaes  
Marcelo Teixeira Soares

**2001**

### **KOMPLOTT**

José Wagner  
Eurico Soares

**2005**

### **PERVERSA**

Caetano Fabrini  
Fernando Fabrini  
Caio Alfaya  
Cristiano Santos

**2009**

### **PONTA NEGRA**

João Paulo Teixeira da Costa  
Fernando Pedrosa  
Marcelo Saade  
Antônio Vilarejo

**XVIII CABO FRIO MARLIN INVITACIONAL  
RESULTADO 1ª ETAPA - 30/01/2011**

EMBARCAÇÃO	LIBERADOS			EMBARCADOS			PONTOS	COLOCAÇÃO
	50LBS	80LBS	130LBS	50LBS	80LBS	130LBS		
PAOLA			10:51/16:20				500	1º LUGAR
BAD COMPANY					278,00Kg		320	2º LUGAR
ANTIGUA	15:27						250	3º LUGAR
JENNY		11:22					250	4º LUGAR
ABI DE DEUS								5º LUGAR
ALHAMBRA								5º LUGAR
BARRA DO VENTO								5º LUGAR
BINOCA								5º LUGAR
BOM DE BICO								5º LUGAR
CLARABINA								5º LUGAR
FLYING FISH/TUNA								5º LUGAR
GAZELA								5º LUGAR
GREENBOAT								5º LUGAR
MALOHA								5º LUGAR
MEIRMÃO								5º LUGAR
PERFEITA								5º LUGAR
PICANTE								5º LUGAR
PICOLOS								5º LUGAR
PONTA FIRME								5º LUGAR
PONTA NEGRA								5º LUGAR
SARGAÇO								5º LUGAR
TARPON								5º LUGAR
VIKING								5º LUGAR

**POSIÇÃO DAS LIBERAÇÕES/EMBARQUE**

PAOLA	23°48 / 41°37
JENNY	23°45 / 41°32
ANTIGUA	23°43 / 41°32
BAD COMPANY	23°44 / 41°42
PAOLA	23°36 / 41°37

**ATAQUES / PEIXES PERDIDOS**

Fling Fish	23°48 / 41°37	Ataque
Viking	23°45 / 41°35	Ataque
Clarabina	23°46 / 42°33	Perdido
Alhambra	23°49 / 41°37	Perdido

**XVIII CABO FRIO MARLIN INVITATIONAL  
RESULTADO 2ª ETAPA - 03/02/2011**

EMBARCAÇÃO	LIBERADOS			EMBARCADOS			PONTOS	COLOCAÇÃO
	50LBS	80LBS	130LBS	50LBS	80LBS	130LBS		
GREENBOAT		10:26					250	1º LUGAR
ABI DE DEUS								2º LUGAR
ANTIGUA								2º LUGAR
BAD COMPANY								2º LUGAR
BARRA DO VENTO								2º LUGAR
BINOCA								2º LUGAR
CLARABINA								2º LUGAR
FLYING FISH/TUNA								2º LUGAR
GAZELA								2º LUGAR
JENNY								2º LUGAR
MALOHA								2º LUGAR
MEIRMÃO								2º LUGAR
PAOLA								2º LUGAR
PERFEITA								2º LUGAR
PICANTE								2º LUGAR
PICOLOS								2º LUGAR
PONTA FIRME								2º LUGAR
PONTA NEGRA								2º LUGAR
SARGAÇO								2º LUGAR
TARPON								2º LUGAR
VIKING								2º LUGAR

**POSIÇÃO DAS LIBERAÇÕES**

GREENBOAT	23°44 /41°33
-----------	--------------

**ATAQUES / PEIXES PERDIDOS**

BAD COMPANY	23°47 /41°38	Perdido
PAOLA	23°44 /41°32	Ataque

**XVIII CABO FRIO MARLIN INVITATIONAL  
RESULTADO 3ª ETAPA – 05/02/2011**

EMBARCAÇÃO	LIBERADOS			EMBARCADOS			PONTOS	COLOCAÇÃO
	50LBS	80LBS	130LBS	50LBS	80LBS	130LBS		
FLYING FISH/TUNA		12:04					250	1º LUGAR
ABI DE DEUS								2º LUGAR
ALHAMBRA								2º LUGAR
ANTIGUA								2º LUGAR
BAD COMPANY								2º LUGAR
BARRA DO VENTO								2º LUGAR
BINOCA								2º LUGAR
CLARABINA								2º LUGAR
GAZELA								2º LUGAR
GREENBOAT								2º LUGAR
JENNY								2º LUGAR
MALOHA								2º LUGAR
MEIRMÃO								2º LUGAR
PAOLA								2º LUGAR
PERFEITA								2º LUGAR
PICANTE								2º LUGAR
PICOLOS								2º LUGAR
PONTA FIRME								2º LUGAR
PONTA NEGRA								2º LUGAR
SARGAÇO								2º LUGAR
VIKING								2º LUGAR

POSIÇÃO DAS LIBERAÇÕES

23°47 / 41°35

ATAQUES / PEIXES PERDIDOS

Ponta Firme	23°50 / 41°04
Perfeita	23°45 / 41°42
Meirmão	23°38 / 42°18
Picante	23°40 / 41°20
Viking	23°40 / 41°32



# TORNEIO ABERTO DE PESCA OCEÂNICA 27,5" EQUIPES CAMPEÃS

I

## **ANAHEIM**

Wolney Magalhães  
Ralph Magalhães  
Alexandre Drumond  
André Andrade

V

**NÃO HOUVE TORNEIO**

IX

## **GALÁTICA**

Fernando Caetano Almeida Neto  
Adriana Dinard  
Eduardo Almeida  
Gisele Vieira

II

## **KAKAREKO**

Augusto Pecky  
Gabriel Pecky  
Flávio campos Reis

VI

## **ANAHEIM**

Wolney Magalhães  
Ralph Magalhães  
Alexandre Drumond  
André Andrade

III

## **JOKER**

Marcelo Saade Rodrigues  
Luiz André Saade Rodrigues  
Erich Baumeier  
Guilherme Duque Silva

VII

## **ANAHEIM**

Wolney Magalhães  
Ralph Magalhães  
Alexandre Drumond  
André Andrade

IV

## **FLYING FISH**

Fernando Garcia  
Erich Baumeier  
Eliseu Soares Neto

VIII

## **MY WAY**

Dioclécio Araújo  
Lamarck Rocha  
Carlos Alberto Júnior



## X TORNEIO ABERTO DE PESCA OCEÂNICA 27,5"

EMBARCAÇÃO	Dourado>5Kg	Dourado<5Kg	B.Oceânico	Atum	Sailfish	Pontos	Classificação
My Way		1(4,8Kg)			1(25,8Kg)	110,60	1° LUGAR
Galática	3(23,2Kg)	2(7,2Kg)	1(2,9Kg)			78,30	2° LUGAR
Fique de Olho	2(11,5Kg)			2(5,6Kg)		67,10	3° LUGAR
Alexia	1(9,00Kg)	1(4,6Kg)		1(2,3Kg)		45,90	4° LUGAR
Kokoca	2(12,2Kg)	1(4,6Kg)				41,80	5° LUGAR
Sierra/Sapeca	1(6,00Kg)	2(8,1Kg)				34,10	6° LUGAR
Crisga VI		2(8,6Kg)				18,70	7° LUGAR
Rato & Cia/By Coelho	1(7,00Kg)					17,00	8° LUGAR
Crisga I		1(4,6kg)				9,60	9° LUGAR
Miss Carol		1(3,3Kg)				8,30	10° LUGAR
Lorah		1(3,2Kg)				8,20	11° LUGAR
Greenboat						0,00	12° LUGAR
To Te Vendo						0,00	12° LUGAR

### Maiores Peças:

Sailfish 25,8kg (Dioclécio Araujo - My Way)

Dourado 9,5kg (Erich Baumeier - Galática)

## TOTAL DE PEIXES DE BICO POR TEMPORADA

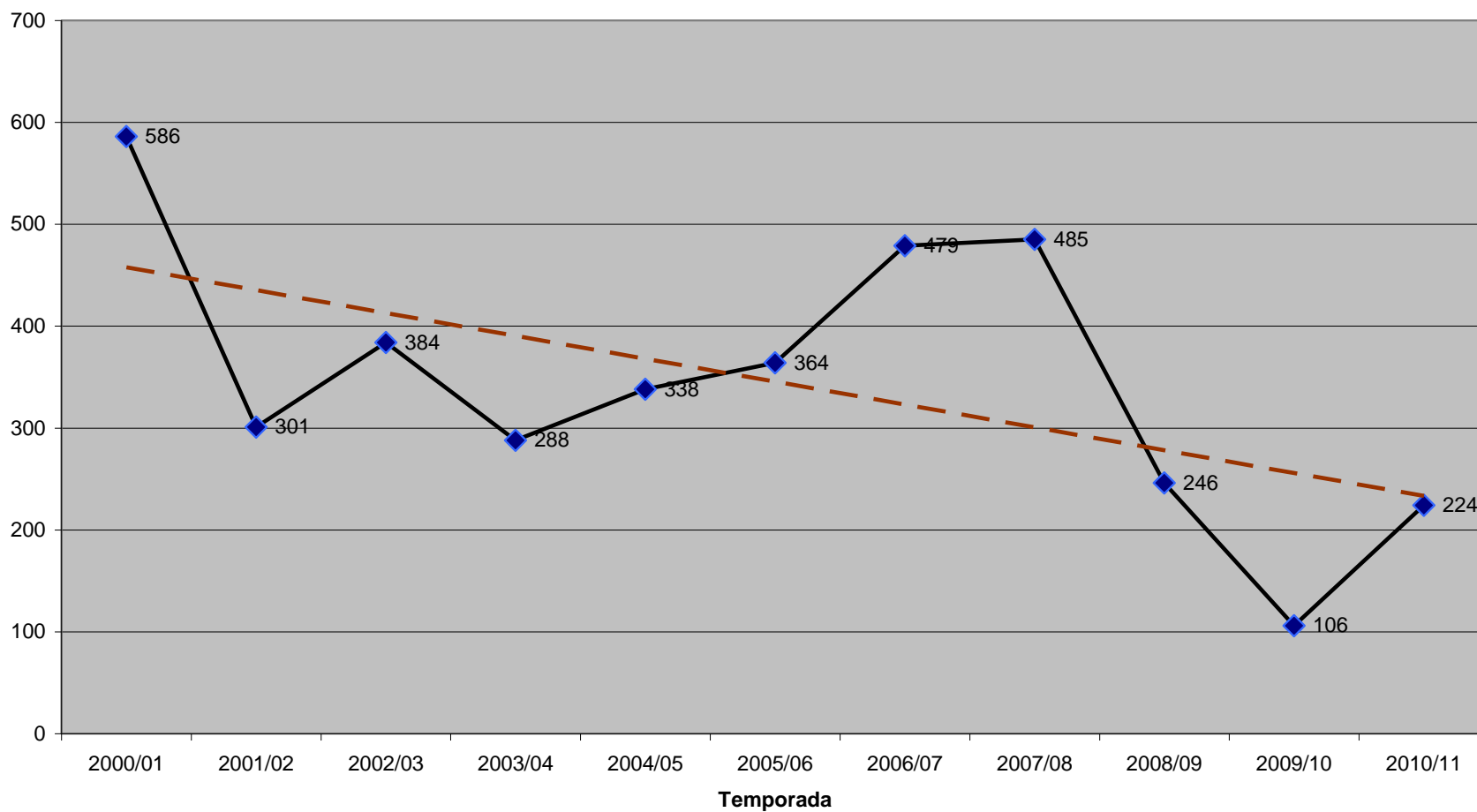

### PEIXES DE BICO POR LANCHA/DIA

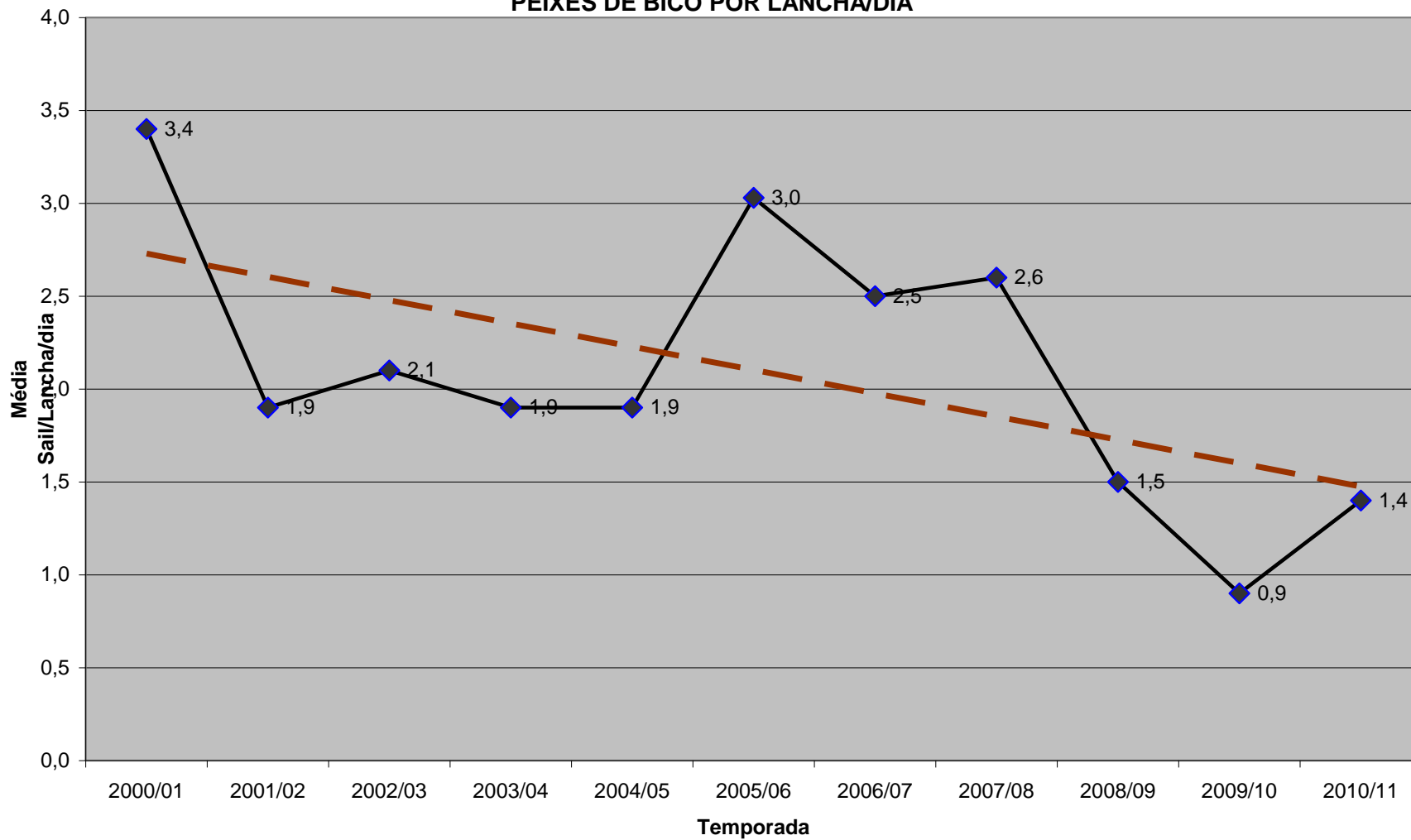

## BASE DE DADOS NAS TEMPORADAS

TEMPORADAS	LANCHAS PARTICIPANTES	SAILFISHES	MÉDIA
			Sails/Lancha/Dia
2000/01	34	586	3,4
2001/02	32	301	1,9
2002/03	35	384	2,1
2003/04	33	288	1,9
2004/05	34	338	1,9
2005/06	24	364	3,0
2006/07	38	479	2,5
2007/08	36	485	2,6
2008/09	32	246	1,5
2009/10	30	106	0,9
2010/11	32	224	1,4

A base de calculo está sendo feita calculando-se a média de peixes nas 5 etapas, dividindo-se pelo total de embarcações participantes no Torneio de Peixe de Bico.