

COMODORIA

DIOCLÉCIO DANTAS DE ARAÚJO FILHO
Vice-Comodoro

PAULO FABIANO FERREIRA
Comodoro

HÉLIO LYRA DE AQUINO JÚNIOR
Contra-Comodoro

DIRETORIA DE PESCA E CAÇA SUBMARINA

EVANDRO SOARES
Diretor de Pesca

EDUARDO SOUTO DE OLIVEIRA
Assessor de Caça Submarina

ALEXANDRE GAMBILL GJORUP
Assessora de Pesca de Cais

HÉLIO BARROSO
Representante da IGFA

MÁRIO SÉRGIO TEIXEIRA
MARCOS ROBERTO E. COELHO
Departamento de Pesca

COLABORADORES

SÁLA RÁDIO
DIRETORIA DE SEDE
DIRAN
RESTAURANTE SOCIAL

CENTRO DE PROCESSAMENTO DE DADOS
DEPARTAMENTO DE DIVULGAÇÃO
DIRETORIA DE MANUTENÇÃO
GERÊNCIA SOCIAL

DEPARTAMENTO DE COMPRAS
SUBSEDE DE CABO FRIO
PEIXARIA DO ICRJ
SUPERINTENDÊNCIA

CAÇA SUBMARINA

Torneio 95º Aniversário do ICRJ Troféu Hélio Barroso

REALIZAÇÃO: Iate Clube do Rio de Janeiro
Federação de Caça Submarina do Estado do Rio e Janeiro
ÁREA: Ilhas Tijucas

DURAÇÃO: 5 Horas

DATA: 14/03/2015

RESULTADO DE DUPLAS

COLOCAÇÃO	NOME	CLUBE	PEÇA	PESO	PONTOS
Campeã	André Consídera / Iran Pires	ICRJ	16	38,300	46.300
Vice Campeã	Eduardo S. Oliveira / Edmundo S. Oliveira	ICRJ	14	34,600	41.600
3º colocada	Bruno Parente / Fernando Thoni	ICI	19	30,200	39.700
4º colocada	Rodrigo Fahhan/ Paulo de Sá Júnior	CM	19	24,000	33.500
5º colocada	Rogério Pereira / Tarik Rumpenhorst	CM	15	20,100	27.600
6º colocada/1º J	Lindomar Silva / Gabriel Gaio	FCSERJ	11	16,900	22.400
7º colocada	Fernando Carvalho / Marcílio Santos	FCSERJ	12	15,200	21.200
8º colocada/2º J	Carlos Boeckh / Bernardo Rocha	ICRJ	11	13,100	18.600
9º colocada	Otto Magalhães	CN CHARITAS	09	14,000	18.500
10º colocada	Marcos Mantovani/Vinícius Chaves	ICRJ	08	12,100	16.100
11º colocada	Danilo Fahhan / Felipe Coutinho	CM	09	11,400	15.900
12º colocada	Bruno Barros / Victor Correa	FCSERJ	07	11,900	15.400
13º colocada	Alvaro Mattos / Marcelo Moraes	ICRJ	07	11,200	14.700
14º colocada	Francesco Manes / Alan Moreira	FCSERJ	04	4,800	6.800
15º colocada	Fábio Marques / Maicon Almeida	FCSERJ	00	0,000	0.000

RESULTADO DE CLUBES

COLOCAÇÃO	NOME	CLUBE	PEÇA	PESO	PONTOS
1º coloc	Iate Clube do Rio de Janeiro	ICRJ	30	72,900	87.900
2º coloc	Clube dos Marimbás	CM	34	44,100	61.100
3º coloc	Iate Clube Icaraí	ICI	19	30,200	39.700

MAIORES PEÇA

NOME	CLUBE	ESPÉCIE	PESO (Kg)
Eduardo Souto de Oliveira	ICRJ	Garoupa	7,000
André Consídera	ICRJ	Sargo de Beijo	6,300

Torneio Bruno Hermann 2015

REALIZAÇÃO: Iate Clube do Rio de Janeiro/Federação de Caça Submarina do Estado do Rio de Janeiro

DURAÇÃO: 5 Horas

ÁREA: Ilhas Tijucas

DATA: 12/12/2014

RESULTADO DUPLAS

COLOC	NOME	CLUBE	PEÇAS	PESO	PONTOS
1° colocada	Mauro Coutto/Frederico Deseta	ICAR	07	8,450	11.950
2° colocada	Tarcísio Rocha/David Pinheiro	ICAR	06	8,450	11.450
3° colocada	Eduardo Souto de Oliveira/Edmundo Souto de Oliveira	ICRJ	07	7,850	11.350
4° colocada	Miguel Vegas/Felipe Coutinho	C. Sports	06	6,950	9.950
5° colocada	Fernando Thoni/Paulo Longo	ICI	06	5,800	8.800
6° colocada	Oto Magalhães/Fernando Carvalho	Clube Naval/ICI	06	5,350	8,350
7° colocada	Bernardo Rocha/Vinícius Chaves	ICRJ	04	6,000	8.000
8° colocada	Rodrigo Fahham/Paulo de Sá Júnior	CM	03	5,750	7,250
9° colocada	Bruno Parente/Danilo Fahham	ICI/CM	04	4,000	6.000
10° colocado/1° J	Lindomar Paiva/Vladimir Tugores	LOA	01	2,650	3.150
11° colocada /2° J	Jonas Aicardi/Ronald Leite	FCSERJ	02	1,550	2.550
12° colocada	Raul Paiva/Rogério Pereira	CM	01	0,700	1.200
13° colocada	Gabriel Barra/Alvaro Mattos	APPS/ICRJ	01	0,650	1.150
14° colocada/3° J	João Batista Solberg/Eduardo Augusto de Almeida	ICRJ	00	0,000	0.000
14° colocada/3° J	Rogério Borges/Leonardo Campos	FCSERJ	00	0,000	0.000

RESULTADO DE CLUBES

COLOC	NOME	CLUBE	PEÇAS	PESO	PONTOS
1° coloc	Iate Clube de Angra dos Reis	ICAR	13	16,900	23.400
2° coloc	Iate Clube do Rio de Janeiro	ICRJ	11	13,850	19.350
3° coloc	Clube dos Marimbás	CM	04	6,450	8.450

MAIORES PEÇAS

NOME	CLUBE	ESPÉCIE	PESO (Kg)
Paulo de Sá Júnior	CM	Sargo de Beijo	3.935

Torneio Conrado Malta de Pesca Submarina

Realização: I.C.A.R e FCSEJ

Duração: 05 horas

Área: Ponta do Acaia a Ponta do Drago

Data: 14/11/2015

Resultado de Duplas

COLOCAÇÃO	NOME	CLUBE	PEÇAS	PESO	PONTOS
1º	Danilo Fahham/Kevin Sansão	FCSEJ	24	40.760	52.760
2º	Alexandre Pena/Tarcisio Rocha	ICAR	18	41.260	50.260
3º	Rodrigo Fahham/Paulo Jr	CM	22	37.280	48.280
4º	Rogério Pereira/Raul Paiva	CM	13	31.100	37.700
5º	Sandro Mesquita/Vladimir Tugores 1º jr	LARGA O AÇO	12	25.500	31.500
6º	David Pinheiro/Lindomar Paiva 2º jr	FCSEJ	12	24.350	30.350
7º	Fabio Cruz/Mauro Couto	ICAR	13	23.380	29.880
8º	Claudio/Vagner 3ª jr	FCSEJ	10	20.360	25.360
9º	Álvaro Mattos e Eduardo Souto	ICRJ	11	18.740	24.240
10º	Ubirajara/Richelly 4º jr	FCSEJ	9	18.790	23.290
11º	Eduardo Augusto/João Solberg 5º jr	ICRJ	12	17.050	23.050
12º	Otto Magalhães/Sergio Andrade	FCSEJ	8	11.310	15.350

Resultado por Equipe

COL	NOME	CLUBE	PEÇAS	PONTOS
1º	Rodrigo Fahham/Paulo Jr/Rogério Pereira/Raul Paiva	CM	35	85.980
2º	Alexandre Pena/Tarcisio Rocha/Fabio Cruz/Mauro Couto	ICAR	31	80.140
3º	Álvaro Mattos/Eduardo Souto/Eduardo Augusto/João Solberg	ICRJ	23	47.290
4º	Sandro Mesquita/Vladimir Tugores	Larga o Aço	12	31.500

Maiores Peças

NOME	CLUBE	ESPECIE	PESO
TARCISIO ROCHA	ICAR	GAROUPA	7.600
RAUL PAIVA	CM	CIOBA	7.390
UBIRAJARA SILVA	FCSEJ	GAROUPA	5.080

Torneio Eduwaldo Lisboa 2015

REALIZAÇÃO: Iate Clube de Angra dos Reis
ÁREA: Ilha de Jorge Grego

RESULTADO

DURAÇÃO: 5 Horas
DATA: 28/03/2015

	ATLETAS	CLUBE	PEÇAS	PESO	TOTAL
1º	Tarcisio Rocha / Alexandre Alex	ICAR	18	25.540	34.440
2º/1º Jr	Carlos Boeckh / Bernardo Rocha	ICRJ	16	25.430	33.430
3º	Paulo Junior / Rodrigo Fahham	CM	21	22.676	32.260
4º	Eduardo Souto / Álvaro Mattos	ICRJ	14	19.970	26.970
5º	Danilo Fahham / Felipe Coutinho	CM	13	14.700	22.200
6º	Bruno Parente / Frederico Deseta	ICI	9	13.320	17.820
7º	Vinícius Chaves / Dahir Chede	ICRJ	9	13.220	17.720
8º/2ºJr	Fábio Cruz / Cláudio Silva	ICAR	10	12.040	17.040
9º	André Considera / Iran Pires	ICRJ	9	10.830	15.330
10º/3ºJr	Lindomar Silva / Gabriel Gaio	FCSERJ	8	10.370	14.370
11º	Rogério Pereira / Tarik Rupenhorst	CM	10	9.170	14.170
12º	Roberto Mitre / Luiz Dornellis	ICAR	6	10.630	13.630
13º	Otto Magalhães / Marcelo Morcego	ICN	9	8.870	13.370
14º/4ºJr	Eduardo Augusto / David Pinheiro	FCSERJ	6	6.220	9.220
15º/5º Jr	Miguel Vega / Alan Moreira 5º	FCSERJ	3	4.410	5.910
16º/6º Jr	Salvatori Versiano / Eduardo Versiano	FCSERJ	4	4.280	6.280
17º/7ºJr	Ian / Jorge	FCSERJ	3	3.930	5.430

Torneio Eduwaldo Lisboa 2015

REALIZAÇÃO: Iate Clube de Angra dos Reis
ÁREA: Ilha de Jorge Grego

DURAÇÃO: 5 Horas
DATA: 28/03/2015

RESULTADO

CLUBES

	ATLETAS	CLUBE	PEÇAS	PESO	TOTAL
1º	Carlos Boeckh / Bernardo Rocha / Eduardo Souto / Alvaro Mattos	ICRJ	30	45.400	60.400
2º	Paulo Junior / Rodrigo Fahham / Danilo Fahham / Felipe Coutinho	CM	34	37.376	54.376
3º	Tarcisio Rocha / Alexandre Alex / Fábio Cruz / Cláudio Silva	ICAR	28	37.580	51.580
4º	Bruno Parente / Frederico Deseta	ICI	9	13.320	17.820
5º	Oto Magalhães / Marcelo Morcego	ICN	9	8.870	13.370

MAIORES PEÇAS

ATLETA	CLUBE	ESPÉCIES	PESO
Alexandre Alex	ICAR	Garoupa	8,300 kg
Lindomar Paiva	FCSERJ	Remeiro	3,100 kg
Carlos Boeckh	ICRJ	Garoupa	5,300 kg
Luiz Dornelles	ICAR	Piranjica	3,000 kg

Torneio de 83º Aniversário do Clube dos Marimbás

REALIZAÇÃO: Clube dos Marimbás / Federação de Caça Submarina do Estado do Rio de Janeiro
ÁREA: Ilhas Maricas

DURAÇÃO: 5 Horas
DATA: 30/01/2016

RESULTADO DUPLAS

COLOC	NOME	CLUBE	PEÇAS	PESO	PONTOS
1º colocada	Rodrigo Fahham/Paulo de Sá Júnior	CM	21	38.900	49.400
2º colocada	Mauricio Ortiz/farina	CM	21	30.300	40.800
3º colocada	Tarcisio Rocha/Alexandre Pena	ICAR	10	31.910	27.710
4º colocada	Eduardo Souto/Gabriel Barra	ICRJ	09	30.840	26.050
5º colocada/1º J	Lindomar Paiva/Vladimir Tugores	L. Aço	06	22.980	18.780
6º colocada	David Pinheiro/Fabio Cruz	ICAR	11	9.800	15.300
7º colocada/2º J	Jonas Aicardi/Ronald Leite	ORCAS	10	8.760	13.760
3º colocada/3º J	Marcio Gomes/Thiago Sacramento	-	04	8.540	10.540
9º colocada	Mauro Coutto/Frederico Deseta	ICAR	08	5.960	9.960
10º colocado	Cachorrão/Tarik	CM	05	4.180	6.680
11º colocada	Paulo Americano/Paulo Pimenta	ICI	02	3.940	4.940
2º colocada/4º J	Rogério Borges/Leonardo Campos	-	03	1.890	2.390
3º colocada/5º J	Nando Nunes/Marcilio	-	01	0.850	1.350

RESULTADO DE CLUBES

COLOC	NOME	CLUBE	PEÇAS	PESO	PONTOS
1º coloc	Rodrigo Fahham/Paulo Jr/Mauricio Ortiz/Farina	CM	42	69.200	90.200
2º coloc	Tarcisio Rocha/ Alexandre Pena/David Pinheiro/Fabio Cruz	ICAR	21	41.710	43.010
3º coloc	Eduardo Souto/Gabriel Barra	ICRJ	09	30.840	26.050

MAIORES PEÇAS

NOME	CLUBE	ESPECIE	PESO (PESO)
Eduardo Souto	ICRJ	Garoupa	19.280
Tarcisio Rocha	ICAR	Garoupa	19.200
Paulo Junior	CM	Piranjica	3.200
Tarcisio Rocha	ICAR	Marimba	1.148

I Copa Aquidabã de Pesca Submarina

Realização: I.C.A e FCSERJ
Área: Ilha de Jorge Grego

Duração: 05 horas
Data: 17/10/2015

Resultado de Duplas

COLOCAÇÃO	ATLETAS	CLUBE/EQUIPE	PEÇAS	PESO	PONTOS
1°	Paulo Júnior / Rodrigo Fahham	Marimbás	31	50.250	65.750
2°	Alexandre Alex / Tarcisio Rocha	ICAR	20	38.880	48.880
3°	Danilo Fahham / Kevin Sansão	-----	16	39.200	47.200
4°	Rogério Pereira / Tarik Rumpenhorst	Marimbás	22	27.120	38.120
5°	Gabriel Gaio / Sérgio Andrade	ELITE SUB RJ	13	34.531	34.501
6°	André Considera / David Pinheiro	FCSERJ	16	24.700	32.700
7° / 1°Jr	Fábio Cruz / Lindomar Paiva	ICAR	13	20.850	27.350
8° / 2°Jr	Iran Pires / Sandro Mesquita	LARGA O AÇO	15	17.150	24.650
9° / 3°Jr	Gabriel Petronio / Márcio Gomes	FCSERJ	12	16.004	22.004
10° / 4°Jr	Alan Moreira / Rogério Borges	GFT	7	16.100	19.600
11°	Alvaro Mattos / Gabriel Barra	FCSERJ	8	14.880	18.880

Resultado por Equipe

COLOC	ATLETAS	CLUBE / EQUIPE	PEÇAS	PESO	PONTOS
1°	Paulo Júnior/ Rodrigo Fahham/ Rogério Pereira/ Tarik Rumpenhorst	Marimbás	53	77.370	103.870
2°	Alexandre Alex / Tarcisio Rocha / Fábio Cruz / Lindomar Paiva	ICAR	33	59.730	76.230
3°	Gabriel Gaio / Sérgio Andrade	ELITE SUB RJ	13	34.531	34.501
4°	Iran Pires / Sandro Mesquita	Larga o Aço	15	17.150	24.650
5°	Alan Moreira / Rogério Borges	GFT	7	16.0	19.600

Maiores Peças

ATLETA	CLUBE / EQUIPE	ESPÉCIE	PESO
Sergio Andrade	ELITE SUB RJ	Garoupa	16.530
Danilo Fahham	-----	Garoupa	7.100
Paulo Junior	MARIMBAS	Piranjica	4.370
Marcio Gomes	FCSERJ	Sargo de Beijo	3.410
Sergio Andrade	ELITE SUB RJ	Cioba	2.980

Campeonato Estadual 2015

1ª ETAPA

FCSERJ

Pesca sustentável desde 1975

FCSERJ 40 ANOS

Atleta	Clube	Peças	Peso	Pontos	Obs
Fernando Farina		11	14,4	19.900	
Gabriel Barra	APPS	6	16,5	17.800	
Otto Magalhães	NAVAL	8	13,4	17.400	
Rodrigo Fahham	MARIMBÁS	7	13,8	17.300	
Mauro do Couto	ICAR	8	12,5	16.500	
Paulo Sergio Pacheco	CAIC	8	9,3	13.300	
Fernando Carvalho		8	8,7	12.700	
Sergio Silva	CNCF	7	9	12.500	
Andre Considera	ICRJ	7	7,4	10.900	
Humberto Santos	CNCF	8	6,6	10.600	
Fernando Thoni		4	7,5	9.500	
Jairton Querino	CNCF	2	7,8	8.800	
Paulo Junior	MARIMBÁS	5	5,8	8.300	
Eduardo Souto	ICRJ	3	4,8	6.300	
Erci Costa	CNCF	3	2,2	3.700	
Tarcisio Rocha	ICAR	3	2	3.500	
Carlos Boeckh	ICRJ	3	1,6	3.100	
Carlos Keiske	APPS	2	1,6	2.600	
Rogério Pereira	MARIMBÁS	2	1,35	2.350	
Bruno Parente	IIC	0	0	0	

Equipe	Clube	Peças	Pontos
Sergio Silva/ Jairton Querino/Humberto Santos	CNCF	17	31.900
Rodrigo Fahham/Paulo Junior/Rogério Pereira	MARIMBÁS	14	27.950
Andre Considera/ Eduardo Souto/Carlos Boeckh	ICRJ	13	20.300
Mauro Couto/ Tarcisio Rocha	ICAR	11	20.000
Otto Magalhães	NAVAL CHARITAS	8	17.400
Paulo Sergio Pacheco	CAIC	8	13.300

Maiores Peças			
Nome	Clube	Espécie	Peso
Gabriel Barra	APPS	Cherne	11.200kg
Rodrigo Fahham	MARIMBÁS	Saltão	6.800kg
Jairton Querino	CNCF	Anchova	5.800kg
Otto Magalhães	NAVAL	Garoupa	4.000kg
Fernando Farina		Pampo	3.100kg

Campeonato Estadual 2015

2ª ETAPA

FCSERJ

Pesca sustentável desde 1975

FCSERJ 40 ANOS

	Atleta	Clube	Peças	Peso	Pontos	Obs
1ª	Gabriel Barra	APPS	10	12,2	17.200	
2ª	Paulo Sergio Pacheco	CAIC	9	9,6	15.100	
3ª	Rodrigo Fahham	MARIMBÁS	7	10,3	13.800	
4ª	Sergio Silva	CNCF	6	8,9	11.900	
5ª	Otto Magalhães	NAVAL	5	8,7	11.200	
6ª	Mauro Couto	ICAR	6	7,3	10.300	
7ª	Paulo Junior	MARIMBÁS	6	6,7	9.700	
8ª	Eduardo Souto	ICRJ	5	6,8	9.300	
9ª	Jairton Querino	CNCF	5	5	7.500	
10ª	Rogério Pereira	MARIMBÁS	3	5	6.500	
11ª	Fernando Farina		5	3,9	6.400	
12ª	Erci Costa	CNCF	4	4,4	6.400	
13ª	Kevin Sansao		4	4,3	6.300	
14ª	Humberto Santos	CNCF	3	3,4	4.900	
15ª	Andre Considera	ICRJ	4	2,7	4.700	
16ª	Fernando Thoni		4	2,6	4.600	
17ª	Fernando Carvalho		3	3,1	4.600	
18ª	Carlos Keiske	APPS	3	2,6	4.100	
19ª	Carlos Boeckh	ICRJ	0	0	0	
20ª	Bruno Parente	IIC	0	0	0	
21ª	Tarcisio Rocha	ICAR	0	0	0	
22ª	Vinicius Chaves	ICRJ	0	0	0	
23ª						

	Equipe	Clube	Peças	Pontos
1ª	Rodrigo Fahham/Paulo Junior/Rogério Pereira	MARIMBÁS	16	30.000
2ª	Sergio Silva/ Jairton Querino/Humberto Santos	CNCF	14	24.300
3ª	Andre Considera/ Eduardo Souto/Carlos Boeckh	ICRJ	9	14.000
4ª	Mauro Couto/ Tarcisio Rocha	ICAR	6	10.300
5ª	Paulo Sergio Pacheco	CAIC	9	15.100
6ª	Otto Magalhães	NAVAL CHARITAS	5	11.200

Maiores Peças			
Nome	Clube	Espécie	Peso
Otto Magalhães	NAVAL	Garoupa	4.500kg
Rogério Pereira	MARIMBÁS	Sargo Beijo	4.100kg
Mauro Couto	ICAR	Sargo Beijo	3.200kg
Sergio Silva	CNCF	Sargo Beijo	3.200kg



	Atleta	Clube	Peças	Peso	Pontos	Obs
1º	Gabriel Barra	APPS	16	27	35.000	
2º	Rodrigo Fahham	MARIMBÁS	14	24,1	31.100	
3º	Otto Magalhães	NAVAL	13	22,1	28.600	
4º	Paulo Sergio Pacheco	CAIC	17	18,9	28.400	
5º	Mauro Couto	ICAR	14	19,8	26.800	
6º	Fernando Farina		16	18,3	26.300	
7º	Sergio Silva	CNCF	13	17,9	24.400	
8º	Paulo Junior	MARIMBÁS	11	12,5	18.000	
9º	Fernando Carvalho		11	11,8	17.300	
10º	Jairton Quirino	CNCF	7	12,8	16.300	
11º	Andre Considera	ICRJ	11	10,1	15.600	
12º	Eduardo Souto	ICRJ	8	11,6	15.600	
13º	Humberto Santos	CNCF	11	10	15.500	
14º	Fernando Thoni		8	10,1	14.100	
15º	Erci Costa	CNCF	7	6,6	10.100	
16º	Rogério Pereira	MARIMBÁS	5	6,35	8.850	
17º	Carlos Keiske	APPS	5	4,2	6.700	
18º	Kevin Sansao		4	4,3	6.300	
19º	Tarsicio Rocha	ICAR	3	2	3.500	
20º	Carlos Boeckh	ICRJ	3	1,6	3.100	
21º	Bruno Parente	ICI	0	0	0	
22º	Vinicius Chaves	ICRJ	0	0	0	
23º						

	Equipe	Clube	Peças	Pontos
1º	Rodrigo Fahham/Paulo Junior/Rogério Pereira	MARIMBÁS	30	57.950
2º	Sergio Silva/ Jairton Quirino/Humberto Santos	CNCF	31	56.200
3º	Andre Considera/ Eduardo Souto/Carlos Boeckh	ICRJ	22	34.300
4º	Mauro Couto/ Tarsicio Rocha	ICAR	17	30.300
5º	Otto Magalhães	NAVAL CHARITAS	13	28.600
6º	Paulo Sergio Pacheco	CAIC	17	28.400

Maiores Peças			
Nome	Clube	Espécie	Peso
Gabriel Barra	APPS	Cherne	11.700kg
Jairton Quirino	CNCF	Anchova	5.800kg

Maior Nº de Peças		
Nome	Clube	Peças
Paulo Sergio Pacheco	CAIC	17

PESCA DE CAIS

TORNEIO ANUAL DE PESCA DE CAIS 2015
RESULTADO GERAL

INFANTIL								
PESCADOR	1ª ETAPA	2ª ETAPA	3ª ETAPA	4ª ETAPA	5ª ETAPA	TOTAL SEM DESCARTE	TOTAL COM DESCARTE	COLOCAÇÃO
Luiza Sacco	100.5050	100.5050	100.5050	100.5050	100.5050	502.5250	402.0200	1º
Gustavo Rosa	100.5050	0.0000	100.5050	100.5050	100.5050	402.0200	402.0200	2º
Lucas Brunet	100.5050	0.0000	100.5050	0.0000	100.5050	301.5150	301.5150	3º
Maria Fernanda Coelho	100.5050	0.0000	100.5050	0.0000	100.5050	301.5150	301.5150	4º
Rafael Augusto	100.5050	0.0000	100.5050	0.0000	100.5050	301.5150	301.5150	5º
Victor Beluco	0.0000	0.0000	100.5050	100.5050	100.5050	301.5150	301.5150	6º
Vitor Caravana	100.5050	0.0000	100.5050	0.0000	100.5050	201.0100	201.0100	7º
Alessandro Valverde	0.0000	0.0000	0.0000	0.0000	100.5050	100.5050	100.5050	8º
Axel Vergueiro	0.0000	0.0000	100.5050	0.0000	0.0000	100.5050	100.5050	8º
Bruna Kuhm	0.0000	100.5050	0.0000	0.0000	0.0000	100.5050	100.5050	8º
Carolina Mororó	100.5050	0.0000	0.0000	0.0000	0.0000	100.5050	100.5050	8º
Framcisca Valverde	0.0000	0.0000	0.0000	0.0000	100.5050	100.5050	100.5050	8º
Francisco Gebara	0.0000	0.0000	0.0000	0.0000	100.5050	100.5050	100.5050	8º
Hugo Caravana	100.5050	0.0000	0.0000	0.0000	0.0000	100.5050	100.5050	8º
Ian Aparecido	100.5050	0.0000	0.0000	0.0000	0.0000	100.5050	100.5050	8º
Joana Portinari	0.0000	0.0000	0.0000	100.5050	0.0000	100.5050	100.5050	8º
João Philippe Gebara	0.0000	0.0000	0.0000	0.0000	100.5050	100.5050	100.5050	8º
João Wakigawa	100.5050	0.0000	0.0000	0.0000	0.0000	100.5050	100.5050	8º
Lucas Portinari	0.0000	0.0000	0.0000	100.5050	0.0000	100.5050	100.5050	8º
Luiza Cardoso	100.5050	0.0000	0.0000	0.0000	0.0000	100.5050	100.5050	8º

INFANTO JUVENIL								
João Carlos Kasznar	0.0000	99.4950	100.5050	99.4950	100.5050	400.0000	400.0000	1º
Gabriel Teixeira	99.4950	0.0000	98.4851	100.5050	99.4950	397.9801	397.9801	2º
Yuri Gjorup	98.4851	98.4851	100.5050	98.4851	0.0000	392.9306	392.9306	3º
Rodrigo Sacco	97.4753	96.4656	95.4753	97.4753	98.4851	485.3573	389.9013	4º
Flávio Reis	100.5050	100.5050	0.0000	0.0000	0.0000	201.0100	201.0100	5º
Gabriela Monti	96.4656	97.4753	0.0000	0.0000	0.0000	193.9409	193.9409	6º
Guilherme Buriti	0.0000	0.0000	99.4950	0.0000	0.0000	99.4950	99.4950	7º
Pedro Gustavo	0.0000	0.0000	96.4656	0.0000	0.0000	96.4656	96.4656	8º
Pedro Goulart	95.4753	0.0000	0.0000	0.0000	0.0000	95.4560	95.4560	9º
Peterson	93.4371	0.0000	0.0000	0.0000	0.0000	93.4371	93.4371	10º
Rafaela Cardoso	92.4278	0.0000	0.0000	0.0000	0.0000	92.4278	92.4278	11º

TORNEIO ANUAL DE PESCA DE CAIS 2015
RESULTADO GERAL

FEMININO								
PESCADOR	1ª ETAPA	2ª ETAPA	3ª ETAPA	4ª ETAPA	5ª ETAPA	TOTAL SEM DESCARTE	TOTAL COM DESCARTE	COLOCAÇÃO
Lúcia Pedrosa	100.5050	99.4950	100.5050	100.5050	97.4753	498.4853	401.0100	1º
Vera Ruiz	98.4851	97.4753	99.4950	99.4950	99.4950	494.4454	396.9701	2º
Lydia Andrade	94.4465	98.4851	97.4853	98.4851	100.5050	489.3970	394.9505	3º
Márcia Mira	96.4656	95.4560	98.4851	96.4656	96.4656	483.3379	387.8819	4º
Marúcia Vieira	95.4560	93.4371	0.0000	97.4753	98.4851	384.8535	384.8529	5º
Bárbara Bandeira	97.4753	96.4656	95.4656	95.4560	95.4560	480.3089	384.8529	6º
Ana Beatriz Hosannah	0.0000	0.0000	96.4656	94.4465	94.4465	285.3586	285.3586	7º
Patrícia Hosannah	0.0000	92.4278	94.4465	93.4371	0.0000	280.3114	280.3114	8º
Gisela Hosannah	0.0000	91.4186	93.4371	92.4278	0.0000	277.2835	277.2835	9º
Renata Sacco	0.0000	100.5050	0.0000	0.0000	0.0000	100.5050	100.5050	10º
Mônica Buckmann	99.4950	0.0000	0.0000	0.0000	0.0000	99.4950	99.4950	11º
Ivana Azevedo	0.0000	94.4465	0.0000	0.0000	0.0000	94.4465	94.4465	12º
Maria do Carmo Brito	93.7371	0.0000	0.0000	0.0000	0.0000	93.4371	93.4371	13º
Marília Botelho	0.0000	0.0000	93.4371	0.0000	0.0000	93.4371	93.4371	14º
Luana Vieira	92.4278	0.0000	0.0000	0.0000	0.0000	92.4278	92.4278	15º

MASCULINO								
Mario Gorjup	100.5050	100.5050	99.4950	0.0000	99.4950	400.0000	400.0000	1º
Willian Rosário	98.4851	98.4851	98.4851	100.5050	98.4851	494.4454	395.9603	2º
Alex Gjorup	97.4753	96.4656	0.0000	98.4851	97.4753	389.9013	389.9013	3º
Raul Costa Pereira	99.4950	99.4950	100.5050	0.0000	0.0000	299.4950	299.4950	4º
Rafael Hosannah	0.0000	95.4560	97.4753	96.4656	0.0000	289.3969	289.3969	5º
Ricardo Mirsky	0.0000	0.0000	0.0000	99.4950	100.5050	200.0000	200.0000	6º
Flávio da Silva	0.0000	0.0000	0.0000	97.4753	96.4656	193.9409	193.9409	7º
Marcelo Kuhm	0.0000	97.4753	0.0000	0.0000	0.0000	97.4753	97.4753	8º
André Weig	0.0000	0.0000	96.4656	0.0000	0.0000	96.4656	96.4656	9º
Demétrius Augusto	0.0000	0.0000	95.4560	0.0000	0.0000	95.4560	95.4560	10º

RESULTADO GERAL

SÊNIOR								
PESCADOR	1ª ETAPA	2ª ETAPA	3ª ETAPA	4ª ETAPA	5ª ETAPA	TOTAL SEM DESCARTE	TOTAL COM DESCARTE	COLOCAÇÃO
Eliseu Soares Filho	99.4950	100.5050	100.5050	95.4560	100.5050	496.4660	401.0100	1º
Carlos Alberto Andrade	98.4851	99.4950	99.4950	98.4851	98.4851	494.4453	395.9602	2º
Celestino Alves	100.5050	96.4656	97.4753	100.5050	94.4465	489.3974	394.9509	3º
Emídio Sacco	96.4656	97.4753	96.4656	99.4950	99.4950	489.3965	392.9309	4º
José Rosário	97.4753	92.4278	94.4465	96.4656	96.4656	477.2808	384.8530	5º
Marco Antônio Rosa	95.4656	0,0000	98.4851	94.4465	95.4560	383.8436	383.8436	6º
Rogério Borda	0,0000	94.4465	0,0000	97.4753	97.4753	289.3971	289.3971	7º
Flávio Campos Reis	94.4465	98.4851	0,0000	0,0000	0,0000	192.9316	192.9316	8º
Cid Gonçalves	0,0000	95.4560	93.4371	0,0000	0,0000	188.8931	188.8931	9º
Istvan Kasznar	0,0000	93.4371	95.4560	0,0000	0,0000	188.8931	188.8931	10º

MASTER								
PESCADOR	1ª ETAPA	2ª ETAPA	3ª ETAPA	4ª ETAPA	5ª ETAPA	TOTAL SEM DESCARTE	TOTAL COM DESCARTE	COLOCAÇÃO
Eduardo Elias	100.5050	100.5050	98.4851	100.5050	98.4851	498.4852	400.0001	1º
Loris Lupetina	99.4950	98.4851	100.5050	99.4950	99.4950	497.4751	398.9900	2º
Izadora Lupetina	98.4851	99.4950	0,0000	98.4851	100.5050	396.9702	396.9702	3º
Rodrigo Sacco	97.4753	97.4753	99.4950	97.4753	97.4753	489.3962	391.9209	4º
Cecília Sacco	96.4656	96.4656	97.4753	96.4656	96.4656	483.3377	386.8721	5º

TORNEIO INTERCLUBES DE PESCA DE CAIS

JUVENIL

PESCADOR	CLUBE	PONTOS POR PESCADOR	TOTAL POR EQUIPES	COLOCAÇÃO
FLÁVIO REIS	ICRJ 1	100,5050		
JOÃO CARLOS KASZNAR	ICRJ 1	99,4950	298,4851	1°
YURI GJORUP	ICRJ 1	98,4851		

FEMININO

PESCADOR	CLUBE	PONTOS POR PESCADOR	TOTAL POR EQUIPES	COLOCAÇÃO
CAROLINA MIRANDA	PAMPO	99,4950		
ELIDA MACHADO	PAMPO	97,4753	292,4263	1°
ROSÂNGELA SANTOS	PAMPO	95,4560		
IZADORA LUPETINA	ICRJ 1	100,5050		
VERA RUIZ	ICRJ 1	96,4656	290,4077	2°
LÚCIA PEDROSA	ICRJ 1	93,4371		
LYDIA ANDRADE	ICRJ 2	98,4851		
BÁRBARA SACCO	ICRJ 2	90,4095	277,2862	3°
MÁRCIA MIRA	ICRJ 2	88,3916		
CATARINA ARAÚJO	GAIVOTAS	94,4465		
ROSÂNGELA GONÇALVES	GAIVOTAS	91,4186	275,2656	4°
MARIA ALICE	GAIVOTAS	89,4005		
DAIANE BÁRBARA	ORCA	92,4278		
ISABEL AMORIM	ORCA	87,3828	179,8106	5°

MASCULINO

PESCADOR	CLUBE	PONTUAÇÃO POR PESCADOR	TOTAL POR EQUIPE	COLOCAÇÃO
EVANDRO SOARES	ICRJ1	100,5050	298,4851	1º
LÓRIS LUPETINA	ICRJ1	99,4950		
EDUARDO ELIAS	ICRJ1	98,4851		
GABRIEL HENRIQUE	PAMPO	97,4753	280,3141	2º
JEFFERSON TUBARÃO JR	PAMPO	95,4560		
NELIO COSTA	PAMPO	87,3828		
ANDERSON GONZAGA	GAIVOTAS	96,4656	280,3122	3º
WASHINGTON ANTUNES	GAIVOTAS	93,4371		
LUIZ GARCIA	GAIVOTAS	90,4095		
RODRIGO SACCO	ICRJ2	89,4005	261,1407	4º
MARCO ANTÔNIO ROSA	ICRJ2	88,3916		
WILIAN ROSÁRIO	ICRJ2	83,3486		
IGOR E SILVA PACHECO	CASA DAS BEIRAS	86,3741	256,0966	5º
EDUARDO DE B. PINTO	CASA DAS BEIRAS	85,3655		
RONALDO PACHECO	CASA DAS BEIRAS	84,3570		
BRUNO RUMERD	ORCA	94,4465	185,8651	6º
ALEXANDRE COSTA	ORCA	91,4186		
JOSÉ LUIZ	BARRA DE SÃO JOÃO	92,4278	92,4278	7º

SÊNIORS

PESCADOR		1ª ETAPA	TOTAL SEM DESCARTE	COLOCAÇÃO
CARLOS GENS	PAMPO	100,5050	295,4557	1º
ROBERTO HERTZ	PAMPO	98,4851		
HAMILTON NASCIMENTO	PAMPO	96,4656		
CARLOS ALBERTO ANDRADE	ICRJ1	99,4950	287,3788	2º
EMÍDIO SACCO	ICRJ1	95,4560		
ELISEU SOARES FILHO	ICRJ1	92,4278		
FERNANDO ALMEIDA	ICRJ2	94,4465	278,2931	3º
CELESTINO ALVES	ICRJ2	93,4371		
JOSÉ ROSÁRIO	ICRJ2	90,4095		
VALÉRIO SOARES	ORCA	97,4753	188,8939	4º
PAULO ARAUJO	ORCA	91,4186		

Maior número de peças: Izadora Lupetina - ICRJ1 - 76 peças

Maior peça: Izadora Lupetina - ICRJ1 - Baiacu Espinho 1,058kg



TORNEIO INTERCLUBES DE PESCA DE CAIS

RESULTADO INDIVIDUAL - 02/08/2015

JUVENIL

Nome	CLUBE	Baiacu Mirim	Peixes 3 Pontos	Peixes 5 Pontos	Total de Peças	Pontos	COSAPYL	Colocação
FLÁVIO REIS	ICRJ1	23	24	0	47	95	100,5050	1º
JOÃO CARLOS KASZNAR	ICRJ1	6	29	0	35	93	99,4950	2º
YURI GJORUP	ICRJ1	6	14	0	20	48	98,4851	3º

FEMININO

Nome		Baiacu Mirim	Peixes 3 Pontos	Peixes 5 Pontos	Total de Peças	Pontos	COSAPYL	Colocação
IZADORA LUPETINA	ICRJ1	23	53	0	76	182	100,5050	1º
CAROLINA MIRANDA	PAMPO	6	42	0	48	132	99,4950	2º
LYDIA ANDRADE	ICRJ2	31	29	0	60	118	98,4851	3º
ELIDA MACHADO	PAMPO	5	31	0	36	98	97,4753	4º
VERA RUIZ	ICRJ1	10	29	0	39	97	96,4656	5º
ROSÂNGELA SANTOS	PAMPO	3	26	0	29	81	95,4560	6º
CATARINA ARAUJO	GAIVOTAS	1	26	0	27	79	94,4465	7º
LÚCIA PEDROSA	ICRJ1	6	19	1	26	68	93,4371	8º
DAIANE BÁRBARA	ORCA	4	19	0	23	61	92,4278	9º
ROSÂNGELA GONÇALVES	GAIVOTAS	4	16	0	20	52	91,4186	10º
BÁRBARA SACCO	ICRJ2	7	15	0	22	52	90,4095	11º
MARIA ALICE	GAIVOTAS	9	13	0	22	48	89,4005	12º
MARCIA MIRA	ICRJ2	5	14	0	19	47	88,3916	13º
ISABEL AMORIM	ORCA	0	0	0	0	0	87,3828	14º

MASCULINO

Nome		Baiacu Mirim	Peixes 3 Pontos	Peixes 5 Pontos	Total de Peças	Pontos	COSAPYL	Colocação
EVANDRO SOARES	ICRJ1	21	36	0	57	129	100,5050	1º
LÓRIS LUPETINA	ICRJ1	34	24	0	58	106	99,4950	2º
EDUARDO ELIAS	ICRJ1	19	27	0	46	100	98,4851	3º
GABRIEL HENRIQUE	PAMPO	7	25	0	32	82	97,4753	4º
ANDERSON GONZAGA	GAIVOTAS	17	21	0	38	80	96,4656	5º
JEFFERSON TUBARÃO JR	PAMPO	11	23	0	34	80	95,4560	6º
BRUNO RUMERD	ORCA	9	20	0	29	69	94,4465	7º
WASHINGTON ANTUNES	GAIVOTAS	12	18	0	30	66	93,4371	8º
JOSÉ LUIZ	BARRA DE SÃO JOÃO	9	17		26	60	92,4278	9º
ALEXANDRE COSTA	ORCA	11	16	0	27	59	91,4186	10º
LUIZ GARCIA	GAIVOTAS	3	17	0	20	54	90,4095	11º
RODRIGO SACCO	ICRJ2	7	15	0	22	52	89,4005	12º
MARCO ANTÔNIO ROSA	ICRJ2	2	16	0	18	50	88,3916	13º
NELIO COSTA	PAMPO	3	15	0	18	48	87,3828	14º
IGOR E SILVA PACHECO	CASA DAS BEIRAS	2	15	0	17	47	86,3741	15º
EDUARDO DE B. PINTO	CASA DAS BEIRAS	0	12	0	12	36	85,3655	16º
RONALDO PACHECO	CASA DAS BEIRAS	0	8	0	8	24	84,3570	17º
WILIAN ROSÁRIO	ICRJ2	1	5	0	6	16	83,3486	18º

SÊNIOR

Nome		Baiacu Mirim	Peixes 3 Pontos	Peixes 5 Pontos	Total de Peças	Pontos	COSAPYL	Colocação
CARLOS GENS	PAMPO	13	43	0	56	142	100,5050	1º
CARLOS ALBERTO ANDRADE	ICRJ1	11	37	0	48	122	99,4950	2º
ROBERTO HERTZ	PAMPO	8	37	0	45	119	98,4851	3º
VALÉRIO SOARES	ORCA	9	32	0	41	105	97,4753	4º
HAMILTON NASCIMENTO	PAMPO	13	30	0	43	103	96,4656	5º
EMÍDIO SACCO	ICRJ1	12	23	2	37	91	95,4560	6º
FERNANDO ALMEIDA	ICRJ2	7	27	0	34	88	94,4465	7º
CELESTINO ALVES	ICRJ2	6	20	0	26	66	93,4371	8º
ELISEU SOARES FILHO	ICRJ1	9	18	0	27	63	92,4278	9º
PAULO ARAUJO	ORCA	9	15	0	24	54	91,4186	10º
JOSÉ ROSÁRIO	ICRJ2	1	12	0	13	37	90,4095	11º

Maior número de peças: Izadora Lupetina - ICRJ1 - 76 peças

Maior peça: Izadora Lupetina - ICRJ1 - Baiacu Espinho 1,058kg



TORNEIO INTERCLUBES DE PESCA DE CAIS RESULTADO POR CLUBE

CATEGORIA	CLUBE	PONTUAÇÃO POR CATEGORIA	TOTAL POR CLUBE	COLOCAÇÃO
JUVENIL	ICRJ1	100,5050	400,0000	1º
FEMININO	ICRJ1	99,4950		
MASCULINO	ICRJ1	100,5050		
SÊNIOR	ICRJ1	99,4950		
JUVENIL	PAMPO	0,0000	300,5050	2º
FEMININO	PAMPO	100,5050		
MASCULINO	PAMPO	99,4950		
SÊNIOR	PAMPO	100,5050		
JUVENIL	ICRJ2	0,0000	294,4455	3º
FEMININO	ICRJ2	98,4851		
MASCULINO	ICRJ2	97,4753		
SÊNIOR	ICRJ2	98,4851		
JUVENIL	ORCA	0,0000	289,3969	4º
FEMININO	ORCA	96,4656		
MASCULINO	ORCA	95,4560		
SÊNIOR	ORCA	97,4753		
JUVENIL	GAIVOTAS	0,0000	195,9604	5º
FEMININO	GAIVOTAS	97,4753		
MASCULINO	GAIVOTAS	98,4851		
SÊNIOR	GAIVOTAS	0,0000		
JUVENIL	CASA DAS BEIRAS	0,0000	96,4656	6º
FEMININO	CASA DAS BEIRAS	0,0000		
MASCULINO	CASA DAS BEIRAS	96,4656		
SÊNIOR	CASA DAS BEIRAS	0,0000		
JUVENIL	BARRA DE SÃO JOÃO	0,0000	94,4465	7º
FEMININO	BARRA DE SÃO JOÃO	0,0000		
MASCULINO	BARRA DE SÃO JOÃO	94,4465		
SÊNIOR	BARRA DE SÃO JOÃO	0,0000		

PESCA DE CAIS TORNEIO ELE & ELA - 24/10/2015

Pescadores	Baiacu Mirim	Peixes 3 Pontos	Peixes 5 Pontos	Total de Peças	Pontos	Total de Pontos	Colocação
Loris Lupetina	20	39	0	59	137	267	1º
Izadora Lupetina	25	35	0	60	130		
Eduardo Elias	15	34	0	49	117	180	2º
Sandra Barros	6	19	0	25	63		
Celestino Alves	2	17	0	19	53	107	3º
Márcia Mira	9	15	0	24	54		
Emídio Sacco	11	8	0	19	35	97	4º
Cecília Sacco	11	17	0	28	62		
Rodrigo Sacco	5	25	0	30	80	90	5º
Luíza Sacco	1	3	0	4	10		
Istvan Kasznar	9	10	0	19	39	89	6º
Vera Ruiz	9	12	1	22	50		
João Carlos Kasznar	9	8	0	17	33	86	7º
Lúcia Pedrosa	17	12	0	29	53		
Carlos Alberto Jr.	5	8	0	13	29	81	8º
Gisele Andrade	13	13	0	26	52		
Raul Costa Pereira	5	18	0	23	59	78	9º
Marúcia Vieira	10	3	0	13	19		
Carlos Alberto	7	6	0	13	25	63	10º
Lydia Andrade	14	8	0	22	38		
Marco Antonio Rosa	5	4	0	9	17	50	11º
Ana Beatriz Hosannah	3	10	0	13	33		
Rodriguinho Sacco	5	1	0	6	8	27	12º
Barbara Sacco	4	5	0	9	19		

Maior Peça: Peixe Porco - Marco Antônio Rosa / Baiacu Espinho - Lúcia Pedrosa 0,471 Kg

Mala Sem Alça: Sandra Barros

Avental: Carlos Alberto Jr.

TORNEIO ANUAL DE PESCA COSTEIRA

EQUIPES CAMPEÃS DE PESCA COSTEIRA

1969- MISS FLAMENGO Comandante: Hélio Barroso Pescadores: Antônio Soares Belmiro Tibau Renato Costa (Cacá)	1970 - MISS FLAMENGO Comandante: Hélio Barroso Pescadores: Antônio Soares Belmiro Tibau Renato Costa (Cacá)	1971 - MISS FLAMENGO Comandante: Hélio Barroso Pescadores: Antônio Soares Belmiro Tibau Renato Costa (Cacá)	1972 - MISS FLAMENGO Comandante: Hélio Barroso Pescadores: Antônio Soares Belmiro Tibau Renato Costa (Cacá)
1973 - MISS FLAMENGO Comandante: Hélio Barroso Pescadores: Antônio Soares Belmiro Tibau Renato Costa (Cacá)	1974 - VIDA MANSA Comandante: Chafik Saade Pescadores: Evaristo N. de Sá Filho Albino Martins da Costa Manoel Martins	1975 - QUEBEC Comandante: Antônio Sabbato Annechino Pescadores: Carlos F. Axé Annechino Wilson Nogueira Rodrigo Costa Pereira Moacir Santos	1976 - MAIRA Comandante: Ivan Briggs Pescadores: Alberto Ivan Briggs Mário Vignal Victor Lourival
1977 - CABARET Comandante: Augusto Nobre Pescadores: Luiz Ozório Werneck Léa Nobre Eduardo Ozório	1978 - STRAVAGANZA Comandante: Evangelista Pereira Pescadores: Antônio Wakigawa Joilson dos Santos Rodrigo Costa Pereira Eliseu Soares	1979 - QUEBEC Comandante: Antônio Sabbato Annechino Pescadores: Carlos F. Axé Annechino Wilson Nogueira Rodrigo Costa Pereira Moacir Santos	1980 - CAMBARRA Comandante: Rocha Pinto Pescadores: Oscar Mattos Luis Ernesto Bley
1981 - WIKAKA Comandante: Arthur Bittencourt Redig Pescadores: Joaquim Tavares Amauri Silva Cid Gonçalves N. da Costa Eliseu Soares Neto	1982 - EMILIA MARIA Comandante: José Augusto Esteves Corrêa Pescadores: Eliseu Soares Filho Eliseu Soares Neto Evandro Soares	1983 - EMILIA MARIA Comandante: José Augusto Esteves Corrêa Pescadores: Otto Loureiro de N. Vergueiro Evandro Soares Eliseu Soares	1984 - JENNY Comandante: Victor Adler Pescadores: Loris Lupetina Cid Gonçalves N. da Costa
1985 - EMILIA MARIA Comandante: José Augusto Esteves Corrêa Pescadores: Victor Pestana Marcelo Soares Evandro Soares Eliseu Soares	1986 - JO ANNE Comandante: Walter Gainsbury Pescadores: Maurício de Souza Paixão Fernando Almeida Júlio Giesteira Almeida	1987 - ANGÉLICA Comandante: Luiz Oswaldo Aranha Pescadores: Joilson dos Santos Johny Spievak Evandro Soares Eliseu Soares	1988 - EMILIA MARIA Comandante: José Augusto Esteves Corrêa Pescadores: Johny Spievak Evandro Soares Eliseu Soares
1989 - KHAYYAM Comandante: Renato Quintaes Pescadores: Alberto Quintaes Cid Gonçalves N. da Costa Eduardo Baumeier	1990 - LAUROCRIWA Comandante: Jamil da Silva Lessa Pescadores: Miguel Abdala Eurico Soares Johny Spievak Eliseu Soares	1991 - LAUROCRIWA Comandante: Jamil da Silva Lessa Pescadores: Miguel Abdala Eurico Soares Johny Spievak Eliseu Soares	1992 - ERYTHREUS Comandante: Adilson Martins Xavier Pescadores: Fernando José de Souza Almeida Otto Loureiro de Noli Vergueiro Alberto Quintaes

1992 - MIAMI VICE Comandante: Armando Santone Pescadores: Eduardo Aranha Sérgio Tunhas Moreira	1993 - LAUROCRIWA Comandante: Jamil da Silva Lessa Pescadores: Roberto Gomes de Oliveira Jayme Silva Johny Spievak	1994 - BINOCA Comandante: Leonardo Bochner Pescadores: João Paulo Teixeira da Costa Eduardo Baumeier Eliseu Soares Neto	1995 - SPLENDORE Comandante: Armando Santone Pescadores: Marco Antônio Alves Pessanha Sérgio Tunhas Moreira Eduardo Aranha Eliseu Soares
1996 - FLYING FISH Comandante: Fernando da Costa Garcia Pescadores: Jayme da Costa Garcia João Machado Vaz Eliseu Soares Jamil Abrão	1997 - FLYING FISH Comandante: Fernando da Costa Garcia Pescadores: Jayme da Costa Garcia Eliseu Soares Evandro Soares	1998 - FLYING FISH Comandante: Fernando da Costa Garcia Pescadores: Jayme da Costa Garcia Evandro Soares Eliseu Soares Eurico Soares	1999 - FLYING FISH Comandante: Fernando da Costa Garcia Pescadores: Jayme da Costa Garcia Evandro Soares Eliseu Soares
2000 - FLYING FISH Comandante: Fernando da Costa Garcia Pescadores: Jayme da Costa Garcia Evandro Soares Eliseu Soares Cristiano Merheb	2001 - ALHAMBRA Comandante: Guilhermino Lima Pescadores: Wilton Eloy Pontes Claudio Eduardo Castro Fernando Pedrosa Sérgio Lannes Vieira	2002 - CATALAN Comandante: Manolo Camero Pescadores: Bertolino Lowen Paulo Cechetti Carlos Bartolomeu B. Barbosa	2003- BINOCA Comandante: Leonardo Bochner Pescadores: Eliseu Soares Neto Johny Spievak João Paulo T. da Costa Vicente Arruda Filho
2004- BINOCA Comandante: Leonardo Bochner Pescadores: Eliseu Soares Neto Johny Spievak João Paulo T. da Costa Vicente Arruda Filho Eduardo Baumeier	2005 - FLYING FISH Comandante: Fernando da Costa Garcia Pescadores: Jayme da Costa Garcia Marco Aurélio V. de Abreu Eliseu Soares Neto Luis Carlos Bulhões Marcelo Agostini	2006 - JENNY Comandante: Victor Adler Pescadores: Eliseu Soares Evandro Soares Eurico Soares Eduardo Elias Jorge Filho Paulo Cesar Picorelli Fernando Caetano Almeida Neto	2007 - JENNY Comandante: Victor Adler Pescadores: Eliseu Soares Evandro Soares Eurico Soares Eduardo Elias Jorge Filho Paulo Cesar Picorelli Fernando Caetano Almeida Neto Flávio Campos reis
2008 - JENNY Comandante: Victor Adler Pescadores: Eliseu Soares Evandro Soares Eurico Soares Eduardo Elias J. Filho Paulo Cesar Picorelli Flávio Campos Reis	2009 - JENNY Comandante: Victor Adler Pescadores: Eliseu Soares Evandro Soares Eurico Soares Eduardo Elias J. Filho Paulo Cesar Picorelli Flávio Campos Reis João Victor Dias	2010 - PISCES Comandante: Alexandre Antunes Pescadores: João F. Pinheiro Rogério Gomes Bruo Campos Ricardo Antunes Mauro Moreira	2011 - PISCES Comandante: Alexandre Antunes Pescadores: João F. Pinheiro Rogério Gomes Ricardo Antunes Marcelo Batista Mauro Moreira Bruno Campos Sérgio Santos
2012 - PISCES Comandante: Alexandre Antunes Pescadores: João F. Pinheiro Rogério Gomes Bruo Campos Ricardo Antunes Mauro Moreira	2013 - PISCES Comandante: Alexandre Antunes Pescadores: João F. Pinheiro Rogério Gomes Bruo Campos Ricardo Antunes Mauro Moreira	2014 - PISCES Comandante: Alexandre Antunes Pescadores: João F. Pinheiro Rogério Gomes Bruo Campos Ricardo Antunes Mauro Moreira	2015 - PISCES Comandante: Alexandre Antunes Pescadores: João F. Pinheiro Rogério Gomes Bruo Campos Ricardo Antunes Mauro Moreira

EQUIPES PARTICIPANTES 48º PESCA COSTEIRA 2015

<p>BORDATOUR Rogério Borda Roberto Soares Lúcio Ferreira Décio Ferreira Welton Almeida Eudes</p>	<p>CAPT REX Reinaldo Silva Ricardo Mirsky Marcelo Fonseca Alex Gjorup</p>	<p>COLT / MR BENI Fábio Bergmann Beni Schuvartz Ricardo Schuvartz Bruno Valente</p>	<p>FISHFINDER Bruno Santiago Diego Santiago Elmer Vieira Frederico Rabelo Gustavo Goldner Maciel</p>
<p>JENNY Victor Adler Eliseu Soares Filho Evandro Soares João Victor Zarur Paulo César Picorelli Flávio Campos Reis Alex Cerqueira</p>	<p>KAHALA Cid Gonçalves Vera Ruiz</p>	<p>LORAH Edson Tikerpe Mario Falcone Carlos Alberto Andrade Vinícius Pimenta Manoel Albuquerque</p>	<p>MISS CAROL Antônio Carlos Bento Ribeiro Alexandre Cabral Cesar Gonçalves Antônio Braga Ronaldo Vuppo</p>
<p>PISCES Alexandre Antunes João F. Pinheiro Rogério Gomes Bruno Campos Mauro Moreira Ricardo Antunes</p>	<p>PONTA FIRME / RELEASE Marcos Lips Alberto Quintaes Vicente Arruda Vicente Luiz Arruda Almir Fernandes Jorge Cervães</p>	<p>RAFABELUI Sílvio Oliveira Nery dos Santos Maurício Paixão</p>	<p>TRÊS MARIAS Octávio Reis Octávio Reis</p>



48º TORNEIO ANUAL DE PESCA COSTEIRA DO ICRJ - 2015

1ª ETAPA - 21/03/2015

EMBARCAÇÃO	COMANDANTE	PEÇAS 1	PESO 1 x	PEÇAS 2	PESO 2 x	BONUS FAMILIA	BONUS PEIXES DO DIA	PENALIDADES	TOTAL PONTOS	COL.
PISCES	Alexandre Antunes	113	260,4	2	11,0	3	2		330.400	1º Lugar
PONTAFIRME / RELEASE	Marcos Lips	11	35,7	5	41,3	0	1		126.500	2º Lugar
JENNY	Victor Adler	43	59,9	9	26,1	0	0		122.500	3º Lugar
COLT / MR.BENI	Fábio Bergman	0	0,0	38	41,1	1	0		94.800	4º Lugar
FISH FINDER	Bruno Santiago	39	51,0	7	11,7	1	0		88.600	5º Lugar
BORDATOUR	Rogério Borda	14	29,2	0	0,0	0	0		32.000	6º Lugar
LORAH	Edson Tikerpe	0	0,0	4	6,5	0	0		13.800	7º Lugar
CAPT. REX	Reinaldo Silva	0	0,0	1	1,5	0	0		3.200	8º Lugar
KAHALA	Cid Gonçalves	0	0,0	0	0,0	0	0		0	9º Lugar
MISS CAROL / POTOCA	Antônio Carlos B. Ribeiro	0	0,0	0	0,0	0	0		0	10º Lugar



RESULTADO PARA EMBARCAÇÕES ATÉ 32 PÉS

1ª ETAPA - 21/03/2015

EMBARCAÇÃO	COMANDANTE	PEÇAS 1	PESO 1 x	PEÇAS 2	PESO 2 x	BONUS FAMILIA	BONUS PEIXES DO DIA	PENALIDADES	TOTAL PONTOS	COL.
PONTA FIRME / RELEASE	Marcos Lips	11	35,7	5	41,3	0	1		126.500	1º Lugar
COLT / MR.BENI	Fábio Bergman	0	0,0	38	41,1	1	0		94.800	2º Lugar
FISH FINDER	Bruno Santiago	39	51,0	7	11,7	1	0		88.600	3º Lugar
BORDATOUR	Rogério Borda	14	29,2	0	0,0	0	0		32.000	4º Lugar
LORAH	Edson Tikerpe	0	0,0	4	6,5	0	0		13.800	5º Lugar
CAPT. REX	Reinaldo Silva	0	0,0	1	1,5	0	0		3.200	6º Lugar
KAHALA	Cid Gonçalves	0	0,0	0	0,0	0	0		0	7º Lugar
MISS CAROL / POTOCA	Antônio Carlos B. Ribeiro	0	0,0	0	0,0	0	0		0	8º Lugar

PEIXES DO DIA

Cherne Verdadeiro – 12,540 – Alexandre Atunes – Pisces
 Bonito Oceânico – 2,320 – Vicente Arruda – Release / Ponta Firme
 Pargo – 2,200 – Rogério Gomes - Pisces



48º TORNEIO ANUAL DE PESCA COSTEIRA DO ICRJ - 2015

2ª ETAPA - 28/03/2014

EMBARCAÇÃO	COMANDANTE	PEÇAS 1	PESO 1 x	PEÇAS 2	PESO 2 x	BONUS FAMILIA	BONUS PEIXES DO DIA	PENALIDADES	TOTAL PONTOS	COL.
PISCES	Alexandre Antunes	82	202,5	6	11,9	2	1		258.900	1º Lugar
JENNY	Victor Adler	3	2,6	37	84,7	0	0		180.000	2º Lugar
PONTA FIRME / RELEASE	Marcos Lips	22	63,7	23	33,8	0	0		140.300	3º Lugar
FISH FINDER	Bruno Santiago	63	83,6	5	6,0	1	1		119.200	4º Lugar
COLT / MR.BENI	Fábio Bergman	33	24,5	13	14,7	0	0		63.100	5º Lugar
BORDATOURL	Rogério Borda	16	13,8	0	0,0	0	0	-20%	13.600	6º Lugar
KAHALA	Cid Gonçalves	0	0,0	0	0,0	0	0		0	7º Lugar



RESULTADO PARA EMBARCAÇÕES ATÉ 32 PÉS

2ª ETAPA - 28/03/2014

EMBARCAÇÃO	COMANDANTE	PEÇAS 1	PESO 1 x	PEÇAS 2	PESO 2 x	BONUS FAMILIA	BONUS PEIXES DO DIA	PENALIDADES	TOTAL PONTOS	COL.
PONTA FIRME / RELEASE	Marcos Lips	22	63,7	23	33,8	0	0		140.300	1º Lugar
FISH FINDER	Bruno Santiago	63	83,6	5	6,0	1	1		119.200	2º Lugar
COLT / MR.BENI	Fábio Bergman	33	24,5	13	14,7	0	0		63.100	3º Lugar
BORDATOURL	Rogério Borda	16	13,8	0	0,0	0	0	-20%	13.600	4º Lugar
KAHALA	Cid Gonçalves	0	0,0	0	0,0	0	0		0	5º Lugar

PEIXES DO DIA

Olho de Cão – 2,730 – Diego Santiago – Fish Finder
Namorado – 10,625 – Ricardo Antunes – Pisces



48º TORNEIO ANUAL DE PESCA COSTEIRA DO ICRJ - 2015

3ª ETAPA - 30/05/2015

EMBARCAÇÃO	COMANDANTE	PEÇAS 1	PESO 1 x	PEÇAS 2	PESO 2 x	BONUS FAMILIA	BONUS PEIXES DO DIA	PENALIDADES	TOTAL PONTOS	COL.
PISCES	Alexandre Antunes	64	269,8	0	0,0	2	0		292.600	1º Lugar
JENNY	Victor Adler	48	68,9	35	65,1	2	1		230.700	2º Lugar
PONTA FIRME / RELEASE	Marcos Lips	0	0,0	19	86,0	0	0		175.800	3º Lugar
FISH FINDER	Bruno Santiago	81	125,0	0	0,0	2	0		151.200	4º Lugar
COLT / MR.BENI	Fábio Bergman	66	82,9	2	2,1	0	1		105.700	5º Lugar
KAHALA	Cid Gonçalves	0	0,0	23	19,0	0	0		42.600	6º Lugar



RESULTADO PARA EMBARCAÇÕES ATÉ 32 PÉS

3ª ETAPA - 30/05/2014

EMBARCAÇÃO	COMANDANTE	PEÇAS 1	PESO 1 x	PEÇAS 2	PESO 2 x	BONUS FAMILIA	BONUS PEIXES DO DIA	PENALIDADES	TOTAL PONTOS	COL.
PONTA FIRME / RELEASE	Marcos Lips	0	0,0	19	86,0	0	0		175.800	1º Lugar
FISH FINDER	Bruno Santiago	81	125,0	0	0,0	2	0		151.200	2º Lugar
KAHALA	Cid Gonçalves	0	0,0	23	19,0	0	0		42.600	3º Lugar

PEIXES DO DIA

Batata da Pedra – 1,625 – Fábio Bergman – Colt / Mr Beni
Lírio – 8,335 – Flávio Reis – Jenny



IATE CLUBE
DO RIO DE JANEIRO

48º TORNEIO ANUAL DE PESCA COSTEIRA DO ICRJ - 2015

RESULTADO GERAL

EMBARCAÇÃO	COMANDANTE	1ª ETAPA	2ª ETAPA	3ª ETAPA	TOTAL PONTOS SEM DESCARTE	COL.
PISCES	Alexandre Antunes	100,5050	100,5050	100,5050	301,5150	1º Lugar
JENNY	Victor Adler	98,4851	99,4950	99,4950	297,4751	2º Lugar
PONTA FIRME / RELEASE	Marcos Lips	99,4950	98,4851	98,4851	296,4652	3º Lugar
FISH FINDER	Bruno Santiago	97,4753	96,4656	97,4753	291,4162	4º Lugar
COLT / MR.BENI	Beni Schuartz	96,4656	97,4753	96,4656	290,4065	5º Lugar
KAHALA	Cid Gonçalves	92,4278	94,4465	95,4560	282,3303	6º Lugar
BORDATUR	Rogério Borda	95,4560	95,4560	0,0000	190,9120	7º Lugar
LORAH	Edson Tikerpe	94,4465	0,0000	0,0000	94,4465	8º Lugar
CAPT. REX	Reinaldo Silva	93,4371	0,0000	0,0000	93,4371	9º Lugar
MISS CAROL / POTOCA	Antônio Carlos B. Ribeiro	91,4186	0,0000	0,0000	91,4186	10º Lugar



IATE CLUBE
DO RIO DE JANEIRO

EMBARCAÇÕES ATÉ 32 PÉS

RESULTADO FINAL

EMBARCAÇÃO	COMANDANTE	1ª ETAPA	2ª ETAPA	3ª ETAPA	TOTAL PONTOS SEM DESCARTE	COL.
PONTA FIRME / RELEASE	Marcos Lips	100,5050	100,5050	100,5050	301,5150	1º Lugar
FISH FINDER	Bruno Santiago	99,4950	98,4851	99,4950	297,4751	2º Lugar
KAHALA	Cid Gonçalves	94,4465	96,4656	98,4851	289,3972	3º Lugar
BORDATUR	Rogério Borda	97,4753	97,4753	0,0000	194,9506	4º Lugar
LORAH	Edson Tikerpe	96,4656	0,0000	0,0000	96,4656	5º Lugar
CAPT. REX	Reinaldo Silva	95,4560	0,0000	0,0000	95,4560	6º Lugar
MISS CAROL / POTOCA	Antônio Carlos B. Ribeiro	93,4371	0,0000	0,0000	93,4371	7º Lugar

Peixes mais Pesados do Torneio

Lancha	Peixe	Peso Kg	Pescador
PISCES	Cherne Queimado	101,900	Mauro Moreira
JENNY	Cavala Wahoo	27,300	Flavio Reis
JENNY	Atum Amarelo	12,700	Eliseu Soares Neto
PIECES	Cherne Verdadeiro	12,540	Alexandre Antunes
PIECES	Namorado	15,200	Bruno Campos
BORDA TOUR	Lirio	9,600	Decio Ferreira
PONTA FIRME / RELEASE	Garoupa	9,000	Marcos Lips
PONTA FIRME / RELEASE	Congro Rosa	2,875	Alberto Quintaes
FISH FINDER	Olho de Cão	2,430	Diego Santiago
PONTA FIRME / RELEASE	Bonito Oceânico	2,320	Vicente Luiz Arruda
PIECES	Pargo	2,980	Bruno Santiago
COLT/MR. BENI	Batata da Pedra	1,625	Fábio Bergman
FISH FINDER	Abrótea	1,540	Rodrigo Rabelo
JENNY	Xerelete	1,465	Alex Cerqueira
JENNY	Rêmora	0,820	Evandro Soares
JENNY	Piloto	0,750	Eliseu Soares Filho

Maior Peixe do Torneio

Lancha	Peixe	Peso Kg	Pescador
PISCES	Cherne Queimado	101,900	Mauro Moreira

TORNEIO ANUAL DE PESCA OPEN 25 EQUIPES CAMPEÃS

1994

JOKER

Marcelo Saade Rodrigues
Luiz André Saade Rodrigues
Alberto de Faria
Manoel Martins

1998

BINOCA

Leonardo Bochner
Eliseu Soares Neto
Johnny Spievak
Aílson da Silva

2002

BINOCA

Leonardo Bochner
Eliseu Soares Neto
Johnny Spievak

2006

FLYING FISH

Fernando da Costa Garcia
Jayme da Costa Garcia
Denison Duque Silva
Carlos Molinaro

2010

FLYING FISH

Fernando da Costa Garcia
Jayme da Costa Garcia
Enzo Di Genaro
Paulo Vilela

2014

RELEASE

Alberto Quintaes
Flávio Reis
Eliseu Soares Neto
Vicente Arruda Filho

1995

MELLY BLACK

Claus Buckmann C. de Melo
Evandro Soares
Vicente Arruda Filho
Eduardo Elias Jorge Filho

1999

KAHALA

Cid Gonçalves Nunes da Costa
Loris Lupetina
Eduardo Elias Jorge Filho

2003

FLYING FISH

Fernando da Costa Garcia
Jayme da Costa Garcia
Marco Aurélio Vahia Abreu
Aldi Carlos

2007

FLYING FISH

Fernando da Costa Garcia
Jayme da Costa Garcia
Denison Duque Silva
Luis Carlos Bulhões
Luciano Carvalho

2011

RELEASE

Alberto Quintaes
Flávio Reis
Eliseu Soares Neto
Alex Cerqueira

2015

RELEASE

Alberto Quintaes
Flávio Reis
Eliseu Soares Neto
Vicente Arruda Filho

1996

MAGUI

Denison Floret Duque Silva
Marcelo Duque Silva
Guilherme Duque Silva

2000

BINOCA

Leonardo Bochner
Eliseu Soares Neto
Johnny Spievak
Aílson da Silva

2004

AQUILA BLANKA

Eliseu Soares Filho
Evandro Soares
Eduardo Elias Jorge Filho
João Victor Dias
João Victor Dias

2008

FLYING FISH

Fernando da Costa Garcia
Jayme da Costa Garcia
Enzo Di Genaro
Paulo Vilela

2012

ATTRACTIVA

Victor Adler
Loris Lupetina
Cid Gonçalves
Izadora Lupetina
Eduardo Elias

1997

KAHALA

Cid Gonçalves Nunes da Costa
Loris Lupetina
Roberto Silva
Marco Antônio Alves Peçanha
Izadora Lupetina

2001

BINOCA

Leonardo Bochner
Eliseu Soares Neto
Johnny Spievak
Aílson da Silva

2005

AQUILA BLANKA

Eliseu Soares Filho
Evandro Soares
Eduardo Elias Jorge Filho
Alexandre Antunes

2009

RELEASE

Alberto Quintaes
Flávio Reis
Eliseu Soares Neto
Alex Cerqueira

2013

RELEASE

Alberto Quintaes
Flávio Reis
Eliseu Soares Neto
Vicente Arruda Filho

TORNEIO OPEN ICRJ – 2015

EQUIPES INSCRITAS

BAMBÚ / DOLCE VITA

Comandante: Ronaldo Boghossian
Pescadores: Flávio Boghossian
Vanderlei
Sérgio Pereira

BORDATOUR

Comandante: Rogério Borda
Pescadores: Marcelo Coelho
Leonardo Albernaz
Welton

CAPT REX

Comandante: Reinaldo Silva
Ricardo Mirsky
Vicente Luiz Arruda
João Victor Zarur

CERTEIRA

Comandante: Luciano Rosa
Pescadores: Glauco Antônio
Paulo Ramos
Ulisses Nunes

DOKA/COLT

Comandante: José Roberto Perdigão
Pescadores: Fábio Bergman
Newton Bergman
Ricardo Schwartz

FUTURO DA PESCA

Comandante: Flávio Reis
Pescadores: João Carlos Kasznar
Lucas Bulhões
Luca Lima

GALÁTICA

Comandante: Fernando Caetano Almeida
Pescadores: João Franklin Neto
Guilherme Duque
Marco Aurélio Vahia

GUESS

Comandante: Roni Argalgi
Pescadores: Eliseu Soares Filho
Evandro Soares
Alex Cerqueira

GREEN FISH

Comandante: Otávio Junqueira
Pescadores: Ricardo Hist
Sérgio Lanes
José Abreu

GOTA D'ÁGUA

Comandante: Marco Antônio Couto
Pescadores: Luciano Rosa

KAHALA

Comandante: Cid Gonçalves
Pescadores: Vera Ruiz
Willian

LORAH

Comandante: Edson Tikerpe
Pescadores: Paulo Falcone

MY WAY

Comandante: Dioclécio Araújo
Pescadores: Lóris Lupetina
Izadora Lupetina
Eduardo Elias

NINKASI

Comandante: Alex Gjorup
Pescadores: Mario Gorjup

TO TE VENDO

Comandante: Marcello Faveret
Pescadores: José Cláudio
Leonardo Vinhaes
Ronaldo Pointis

RELEASE

Comandante: Alberto Quintaes
Pescadores: Eliseu Soares Neto
Flávio Campos Reis
Vicente Arruda Filho



TORNEIO ANUAL OPEN 25 - IATE CLUBE DO RIO DE JANEIRO - 2015

1ª ETAPA - 20/06/2015

EMBARCAÇÃO	COMANDANTE	Nº PEÇAS	PESO	BONUS FAMILIA	FAMILIA DO DIA	PENAL	TOTAL PONTOS	COL.
GUESS	RONI ARGALJI	56	46,700	5			2.697	1º Lugar
RELEASE	ELISEU SOARES NETO	30	38,100	3			2.115	2º Lugar
FUTURO DA PESCA	CARLOS DOMINGUES	32	32,100	3			1.819	3º Lugar
GALÁTICA	FERNANDO ALMEIDA	37	30,700	3			1.759	4º Lugar
COLT	FÁBIO BERGMAN	34	27,400	3			1.588	5º Lugar
NINKASI	ALEX GJORUP	29	17,900	1			1.003	6º Lugar
BORDA TOUR	ROGERIO BORDA	20	12,100	0			645	7º Lugar
AVERSA	JOÃO AVERSA	16	11,000	1			632	8º Lugar
LORAH	EDSON TIKERPE	19	9,100	1			543	9º Lugar
DOKA	JOSE R. PERDIGÃO	13	6,800	0			366	10º Lugar
KAHALA	CID GONÇALVES	3	1,600	0			86	11º Lugar
CERTEIRA	LUCIANO ROSA	0	0,000	0			0	12º Lugar



RESULTADO PARA CLASSE EVOLVING

1ª ETAPA - 20/06/2015

EMBARCAÇÃO	COMANDANTE	Nº PEÇAS	PESO	BONUS FAMILIA	FAMILIA DO DIA	PENAL	TOTAL PONTOS	COL.
FUTURO DA PESCA	CARLOS DOMINGUES	32	32,100	3			1.819	1º Lugar
COLT	FÁBIO BERGMAN	34	27,400	3			1.588	2º Lugar
NINKASI	ALEX GJORUP	29	17,900	1			1.003	3º Lugar
BORDA TOUR	ROGERIO BORDA	20	12,100	0			645	4º Lugar
AVERSA	JOÃO AVERSA	16	11,000	1			632	5º Lugar
LORAH	EDSON TIKERPE	19	9,100	1			543	6º Lugar
DOKA	JOSE R. PERDIGÃO	13	6,800	0			366	7º Lugar
KAHALA	CID GONÇALVES	3	1,600	0			86	8º Lugar
CERTEIRA	LUCIANO ROSA	0	0,000	0			0	9º Lugar

Outros Peixes mais Pesados da Etapa

Lancha	Peixe	Peso Kg	Pescador
GALÁTICA	BAGRE	3,735	RICARDO PEDROSA
RELEASE	CORVIDA	2,865	ELISEU SOARES NETO
FUTURO DA PESCA	PAMPO	2,405	ALMIR
GALÁTICA	ENXADA	1,095	FERNANDO ALMEIDA
GUESS	ROBALO	0,890	EVANDRO SOARES

Peixe mais Pesado da Etapa

Lancha	Peixe	Peso Kg	Pescador
GALÁTICA	BAGRE	3,735	RICARDO PEDROSA



TORNEIO ANUAL OPEN 25 - IATE CLUBE DO RIO DE JANEIRO - 2015

2ª ETAPA - 04/07/2015

EMBARCAÇÃO	COMANDANTE	Nº PEÇAS	PESO	BONUS FAMILIA	FAMILIA DO DIA	PENAL	TOTAL PONTOS	COL.
RELEASE	ELISEU SOARES NETO	56	52,700	5	1		3.047	1º Lugar
GALÁTICA	FERNANDO ALMEIDA	64	48,800	5	1		2.868	2º Lugar
GUESS	RONI ARGALJI	62	46,300	5	1		2.739	3º Lugar
COLT	FÁBIO BERGMAN	34	34,300	2	0		1.883	4º Lugar
FUTURO DA PESCA	CARLOS DOMINGUES	35	30,700	2	0		1.705	5º Lugar
MAD MAX	VICENTE LUIZ ARRUDA	26	23,200	2	0		1.312	6º Lugar
NINKASI	ALEX GJORUP	24	20,600	1	0		1.128	7º Lugar
AVERSA	JOÃO AVERSA	28	18,400	1	0		1.026	8º Lugar
BORDA TOUR	ROGERIO BORDA	20	16,200	1	0		900	9º Lugar
GREEN FISH	OTÁVIO JUNQUEIRA	22	9,200	1	0		554	10º Lugar
CERTEIRA	LUCIANO ROSA	14	9,000	1	0		528	11º Lugar
KAHALA	CID GONÇALVES	5	7,200	0	0		370	12º Lugar



RESULTADO PARA CLASSE EVOLVING

2ª ETAPA - 04/07/2015

EMBARCAÇÃO	COMANDANTE	Nº PEÇAS	PESO	BONUS FAMILIA	FAMILIA DO DIA	PENAL	TOTAL PONTOS	COL.
COLT	FÁBIO BERGMAN	34	34,300	2	0		1.883	1º Lugar
FUTURO DA PESCA	CARLOS DOMINGUES	35	30,700	2	0		1.705	2º Lugar
MAD MAX	VICENTE LUIZ ARRUDA	26	23,200	2	0		1.312	3º Lugar
NINKASI	ALEX GJORUP	24	20,600	1	0		1.128	4º Lugar
AVERSA	JOÃO AVERSA	28	18,400	1	0		1.026	5º Lugar
BORDA TOUR	ROGERIO BORDA	20	16,200	1	0		900	6º Lugar
GREEN FISH	OTÁVIO JUNQUEIRA	22	9,200	1	0		554	7º Lugar
CERTEIRA	LUCIANO ROSA	14	9,000	1	0		528	8º Lugar
KAHALA	CID GONÇALVES	5	7,200	0	0		370	9º Lugar

Outros Peixes mais Pesados da Etapa

Lancha	Peixe	Peso Kg	Pescador
AVERSA	RAIA TICONHA	8,500	NEOMAR
FUTURO DA PESCA	CORVINA	3,000	LUCCA DOMINGUES
GALÁTICA	PARGO	0,760	FERNANDO CAETANO ALMEIDA NETO
GREEN FISH	LAGARTO	0,400	OTAVIO JUNQUEIRA

Peixe mais Pesado da Etapa

Lancha	Peixe	Peso Kg	Pescador
AVERSA	RAIA TICONHA	8,500	NEOMAR



TORNEIO ANUAL OPEN 25 - IATE CLUBE DO RIO DE JANEIRO - 2015

3ª ETAPA - 11/07/2015

EMBARCAÇÃO	COMANDANTE	Nº PEÇAS	PESO	BONUS FAMILIA	FAMILIA DO DIA	PENAL	TOTAL PONTOS	COL.
RELEASE	ELISEU SOARES NETO	61	50,200	6	0		2.932	1º Lugar
GUESS	RONI ARGALJI	47	46,000	4	0		2.594	2º Lugar
NINKASI	ALEX GJORUP	37	35,700	3	0		2.009	3º Lugar
COLT	FÁBIO BERGMAN	38	35,000	3	0		1.976	4º Lugar
FUTURO DA PESCA	CARLOS DOMINGUES	31	33,100	3	0		1.867	5º Lugar
GALÁTICA	FERNANDO ALMEIDA	43	24,900	4	0		1.531	6º Lugar
LORAH	EDSON TIKERPE	18	23,000	1	0		1.236	7º Lugar
KAHALA	CID GONÇALVES	16	21,500	1	0		1.157	8º Lugar
BORDA TOUR	ROGERIO BORDA	20	13,600	1	0		770	9º Lugar
MILLA I	MARCOS GENS	19	13,600	1	0		768	10º Lugar
CERTEIRA	LUCIANO ROSA	5	8,700	0	0		445	11º Lugar
GREEN FISH	OTÁVIO JUNQUEIRA	2	3,300	0	0		169	12º Lugar



RESULTADO PARA CLASSE EVOLVING

3ª ETAPA - 11/07/2015

EMBARCAÇÃO	COMANDANTE	Nº PEÇAS	PESO	BONUS FAMILIA	FAMILIA DO DIA	PENAL	TOTAL PONTOS	COL.
NINKASI	ALEX GJORUP	37	35,700	3	0		2.009	1º Lugar
COLT	FÁBIO BERGMAN	38	35,000	3	0		1.976	2º Lugar
FUTURO DA PESCA	CARLOS DOMINGUES	31	33,100	3	0		1.867	3º Lugar
LORAH	EDSON TIKERPE	18	23,000	1	0		1.236	4º Lugar
KAHALA	CID GONÇALVES	16	21,500	1	0		1.157	5º Lugar
BORDA TOUR	ROGERIO BORDA	20	13,600	1	0		770	6º Lugar
MILLA I	MARCOS GENS	19	13,600	1	0		768	7º Lugar
CERTEIRA	LUCIANO ROSA	5	8,700	0	0		445	8º Lugar
GREEN FISH	OTÁVIO JUNQUEIRA	2	3,300	0	0		169	9º Lugar

Outros Peixes mais Pesados da Etapa

Lancha	Peixe	Peso Kg	Pescador
FUTURO DA PESCA	BAGRE	3,700	RICARDO ARRUDA
BORDA TOUR	ROBALO	2,300	LUCAS BULHOES
GUESS	CHERNE	0,915	EVANDRO SOARES
GUESS	PIRANJICA	0,625	ELISEU SOARES FILHO
BORDA TOUR	SALMONETE	0,600	MARCELO COELHO

Peixe mais Pesado da Etapa

Lancha	Peixe	Peso Kg	Pescador
FUTURO DA PESCA	BAGRE	3,700	RICARDO ARRUDA

4ª ETAPA - 25/07/2015

EMBARCAÇÃO	COMANDANTE	Nº PEÇAS	PESO	BONUS FAMILIA	FAMILIA DO DIA	PENAL	TOTAL PONTOS	COL.
RELEASE	ELISEU SOARES NETO	51	56,700	4	1		3.187	1º Lugar
GALÁTICA	FERNANDO ALMEIDA	53	47,600	6	1		2.786	2º Lugar
NINKASI	ALEX GJORUP	40	44,900	2	0		2.425	3º Lugar
GUESS	RONI ARGALJI	48	40,400	3	1		2.316	4º Lugar
COLT	FÁBIO BERGMAN	42	34,200	2	0		1.894	5º Lugar
FUTURO DA PESCA	CARLOS DOMINGUES	22	34,000	1	1		1.844	6º Lugar
KAHALA	CID GONÇALVES	13	21,600	1	0		1.156	7º Lugar
MILLA I	MARCOS GENS	20	12,200	1	1		750	8º Lugar
GREEN FISH	OTÁVIO JUNQUEIRA	3	3,200	0	0		166	9º Lugar
DOKA	JOSE R. PERDIGÃO	7	2,700	0	0		149	10º Lugar
CERTEIRA	LUCIANO ROSA	1	0,300	0	0		17	11º Lugar

RESULTADO PARA CLASSE EVOLVING
4ª ETAPA - 25/07/2015

EMBARCAÇÃO	COMANDANTE	Nº PEÇAS	PESO	BONUS FAMILIA	FAMILIA DO DIA	PENAL	TOTAL PONTOS	COL.
NINKASI	ALEX GJORUP	40	44,900	2	0		2.425	1º Lugar
COLT	FÁBIO BERGMAN	42	34,200	2	0		1.894	2º Lugar
FUTURO DA PESCA	CARLOS DOMINGUES	22	34,000	1	1		1.844	3º Lugar
KAHALA	CID GONÇALVES	13	21,600	1	0		1.156	4º Lugar
MILLA I	MARCOS GENS	20	12,200	1	1		750	5º Lugar
GREEN FISH	OTÁVIO JUNQUEIRA	3	3,200	0	0		166	6º Lugar
DOKA	JOSE R. PERDIGÃO	7	2,700	0	0		149	7º Lugar
CERTEIRA	LUCIANO ROSA	1	0,300	0	0		17	8º Lugar

Outros Peixes mais Pesados da Etapa

Lancha	Peixe	Peso Kg	Pescador
FUTURO DA PESCA	CORVINA	3,400	JOÃO CARLOS KASZAR
RELEASE	MANGANGÁ	1,260	VICENTE ARRUDA
RELEASE	BUDIÃO	0,780	ELISEU SOARES NETO

Peixe mais Pesado da Etapa

Lancha	Peixe	Peso Kg	Pescador
FUTURO DA PESCA	CORVINA	3,400	JOÃO CARLOS KASZAR



IATE CLUBE
DO RIO DE JANEIRO

TORNEIO ANUAL OPEN 25 - IATE CLUBE DO RIO DE JANEIRO - 2015

RESULTADO GERAL COM DESCARTE

EMBARCAÇÃO	COMANDANTE	1ª ETAPA	2ª ETAPA	3ª ETAPA	4ª ETAPA	TOTAL PONTOS COM DESCARTE	TOTAL PONTOS SEM DESCARTE	SOMA DOS PESOS NAS ETAPAS EM KG	COL.
RELEASE	ELISEU SOARES NETO	99,4950	100,5050	100,5050	100,5050	301,5150	401,0100	197,700	1º Lugar
GUESS	RONI ARGALJI	100,5050	98,4851	99,4950	97,4753	298,4851	395,9604	179,400	2º Lugar
GALÁTICA	FERNANDO ALMEIDA	97,4753	99,4950	95,4560	99,4950	296,4653	391,9213	152,000	3º Lugar
NINKASI	ALEX GJORUP	95,4560	94,4465	98,4851	98,4851	292,4262	386,8727	119,100	4º Lugar
FUTURO DA PESCA	CARLOS DOMINGUES	98,4851	96,4656	96,4656	95,4560	291,4163	386,8723	129,900	5º Lugar
COLT	FÁBIO BERGMAN	96,4656	97,4753	97,4753	96,4656	291,4162	387,8818	130,900	6º Lugar
BORDA TOUR	ROGERIO BORDA	94,4465	92,4278	92,4278	0,0000	279,3021	279,3021	41,900	7º Lugar
KAHALA	CID GONÇALVES	89,4005	90,4095	93,4371	94,4465	278,2931	367,6936	51,900	8º Lugar
GREEN FISH	OTAVIO JUNQUEIRA	0,0000	91,4186	89,4005	92,4278	273,2469	273,2469	15,700	9º Lugar
CERTEIRA	LUCIANO ROSA	90,4095	89,4005	90,4095	90,4095	271,2285	360,6290	18,000	10º Lugar
LORAH	EDSON TIKERPE	92,4278	0,0000	94,4465	0,0000	186,8743	186,8743	32,100	11º Lugar
AVERSA	JOÃO AVERSA	93,4371	93,4371	0,0000	0,0000	186,8742	186,8742	29,400	12º Lugar
MILLA I	MARCOS GENS	0,0000	0,0000	91,4186	93,4371	184,8557	184,8557	25,800	13º Lugar
DOKA	JOSE R. PERDIGÃO	91,4186	0,0000	0,0000	91,4186	182,8372	182,8372	9,500	14º Lugar
MAD MAX	VICENTE LUIZ ARRUDA	0,0000	95,4560	0,0000	0,0000	95,4560	95,4560	23,200	15º Lugar

CLESSE EVOLVING RESULTADO GERAL

EMBARCAÇÃO	COMANDANTE	1ª ETAPA	2ª ETAPA	3ª ETAPA	4ª ETAPA	TOTAL PONTOS COM DESCARTE	TOTAL PONTOS SEM DESCARTE	SOMA DOS PESOS NAS ETAPAS EM KG	COL.
NINKASI	ALEX GJORUP	98,4851	97,4753	100,5050	100,5050	299,4951	396,9704	119,100	1º Lugar
COLT	FABIO BERGMAN	99,4950	100,5050	99,4950	99,4950	299,4950	398,9900	130,900	2º Lugar
FUTURO DA PESCA	CARLOS DOMINGUES	100,5050	99,4950	98,4851	98,4851	298,4851	396,9702	129,900	3º Lugar
BORDA TOUR	ROGERIO BORDA	97,4753	95,4560	95,4560	0,0000	288,3873	288,3873	41,900	4º Lugar
KAHALA	CID GONÇALVES	93,4371	92,4278	96,4656	97,4753	287,3780	379,8058	51,900	5º Lugar
GREEN FISH	OTAVIO JUNQUEIRA	0,0000	94,4465	92,4278	95,4560	282,3303	282,3303	15,700	6º Lugar
CERTEIRA	LUCIANO ROSA	92,4278	93,4371	93,4371	93,4371	280,3113	372,7391	18,000	7º Lugar
LORAH	EDSON TIKERPE	95,4560	0,0000	97,4753	0,0000	192,9313	192,9313	32,100	8º Lugar
AVERSA	JOÃO AVERSA	96,4656	96,4656	0,0000	0,0000	192,9312	192,9312	29,400	9º Lugar
MILLA I	MARCOS GENS	0,0000	0,0000	94,4465	96,4656	190,9121	190,9121	25,800	10º Lugar
DOKA	JOSE R. PERDIGÃO	91,4186	0,0000	0,0000	94,4465	185,8651	185,8651	9,500	11º Lugar
MAD MAX	VICENTE LUIZ ARRUDA	0,0000	98,4851	0,0000	0,0000	98,4851	98,4851	23,200	12º Lugar

1º e 2º TORNEIOS OPEN DE ISCAS ARTIFICIAIS – 2015

EQUIPES INSCRITAS

AKIPESCA

Comandante: Marcelo Fonseca
Pescadores: Gabriel Fonseca
Waldemar Motta

AVERSA

Comandante: João Aversa
Pescadores: Tiago Rangel
Carlos Gens

BORDATOUR

Comandante: Rogério Borda
Marcelo Coelho
Lucas Bulhões
Leonardo Manhães

BIA & CAROL

Comandante: Sérgio Barcelos
Pescadores: Rodrigo Venâncio
Paulo Antônio
Victor Hugo

CAPT REX

Comandante: Reinaldo Silva
Pescadores: Ricardo Mirsky
Vicente Luiz Arruda
Bernardo Fonseca

DOKA

Comandante: José Roberto Perdigão
Pescadores: Hylton Coelho
Eduardo Guimarães
Ronaldo Pires

GALÁTICA

Comandante: Fernando Caetano Almeida
Pescadores: Marco Aurélio Vahia
Antôni Carlos de Souza
Marcelo Rabelo

GUESS

Comandante: Eliseu Soares Filho
Pescadores: Evandro Soares
Alex Cerqueira
Eduardo Elias

KAHALA

Comandante: Cid Gonçalves
Pescadores: Vera Ruiz

LORAH

Comandante: Edson Tikerpe
Pescadores: João Dahia
João Pascoli
Hajime Sugimoto

PONTA FIRME

Comandante: Marcos Lips
Pescadores: Eurico Soares
José Cláudio
Fernando

PONTINHA FIRME

Comandante: Vicente Luiz Arruda
Pescadores: Ricardo Mirsky
João Victor Zarur
Ricardo Arruda

MAD MAX

Comandante: Ricardo Mirsky
Pescadores: Ricardo Arruda
João Victor Zarur
Mario Gorjup

TUNA

Comandante: Enzo Di Genaro
Pescadores: Dioclécio Araújo
Eudes

RELEASE

Comandante: Alberto Quintaes
Pescadores: Eliseu Soares Neto
Vicente Arruda Filho
Flávio Campos Reis



1ª ETAPA - 08/08/15

EMBARCAÇÃO	COMANDANTE	Nº PEÇAS	PESO	PENAL	TOTAL PONTOS	COL.
PONTA FIRME	MARCOS LIPS	14	19,900		14	1º Lugar
AVERSA	JOÃO AVERSA	14	18,500		14	2º Lugar
BORDA TOUR	ROGERIO BORDA	13	17,800		13	3º Lugar
RELEASE	ALBERTO QUINTAES	13	17,300		13	4º Lugar
GUESS	RONI ARGALJI	11	12,200		11	5º Lugar
PONTINHA FIRME	VICENTE LUIZ ARRUDA	10	13,000		10	6º Lugar
AKIPESCA	MARCELO FONSECA	9	11,300		9	7º Lugar
GALÁTICA	FERNANDO ALMEIDA	8	12,900		8	8º Lugar
LORAH	EDSON TIKERPE	7	8,900		7	9º Lugar
DOKA	JOSE R. PERDIGÃO	5	9,000		5	10º Lugar
KAHALA	CID GONÇALVES	2	1,700		2	11º Lugar

Peixes mais Pesados da Etapa

Lancha	Peixe	Peso Kg	Pescador
PONTA FIRME	OLHETE	2,500	FERNANDO FILHO
AVERSA	BONITO CACHORRO	2,400	JOÃO AVERSA
AKIPESCA	ENCHOVA	2,000	WALDEMAR MOTTA
BORDA TOUR	PAMPO	1,800	LEONARDO
GALÁTICA	CORVINA	1,895	ANTÔNIO CARLOS
PONTA FIRME	SARGO	0,665	EURICO SOARES
GUESS	ESPADA	0,550	EVANDRO SOARES
GALÁTICA	XERELETE COELHO	0,505	MARCELO RABELO

Peixe mais Pesado da Etapa

Lancha	Peixe	Peso Kg	Pescador
PONTA FIRME	OLHETE	2,500	FERNANDO FILHO



2ª ETAPA - 23/08/15

EMBARCAÇÃO	COMANDANTE	Nº PEÇAS	PESO	PENAL	TOTAL PONTOS	COL.
GALÁTICA	FERNANDO ALMEIDA	26	27,100		26	1º Lugar
RELEASE	ALBERTO QUINTAES	20	31,100		20	2º Lugar
AVERSA	JOÃO AVERSA	18	21,400		18	3º Lugar
PONTINHA FIRME	VICENTE LUIZ ARRUDA	10	15,700		10	4º Lugar
PONTA FIRME	MARCOS LIPS	10	13,700		10	5º Lugar
GUESS	RONI ARGALJI	9	11,900		9	6º Lugar
BORDA TOUR	ROGERIO BORDA	8	10,200		8	7º Lugar
DOKA	JOSE R. PERDIGÃO	6	6,300		6	8º Lugar
LORAH	EDSON TIKERPE	6	6,100		6	9º Lugar
AKIPESCA	MARCELO FONSECA	5	8,300		5	10º Lugar
TUNA	VICENZO DI GENARO	4	8,800		4	11º Lugar

Peixes mais Pesados da Etapa

Lancha	Peixe	Peso Kg	Pescador
GUESS	CORVINA	3,750	Evandro Soares
GALÁTICA	PAMPO	2,765	Antônio Carlos
TUNA	BONITO CACHORRO	2,350	Vicenzo Di Genaro
AKIPESCA	ENCHOVA	1,955	Waldemar Motta
AVERSA	BONITO SERRA	1,300	João Aversa
RELEASE	MORÉIA	1,555	Vicente Arruda
RELEASE	SARGO DE BEIÇO	1,050	Alberto Quintaes
GALÁTICA	XERELETE	0,785	Fernando Almeida

Peixe mais Pesado da Etapa

Lancha	Peixe	Peso Kg	Pescador
GUESS	CORVINA	3,750	Evandro Soares

RESULTADO FINAL

EMBARCAÇÃO	COMANDANTE	1ª ETAPA	2ª ETAPA	TOTAL PONTOS SEM DESCARTE	SOMA DOS PESOS NAS ETAPAS EM KG	COL.
AVERSA	JOÃO AVERSA	99,4950	98,4851	197,9801	39,900	1º Lugar
PONTA FIRME	MARCOS LIPS	100,5050	96,4656	196,9706	33,600	2º Lugar
RELEASE	ALBERTO QUINTAES	97,4753	99,4950	196,9703	48,400	3º Lugar
GALÁTICA	FERNANDO ALMEIDA	93,4371	100,5050	193,9421	40,000	4º Lugar
BORDA TOUR	ROGERIO BORDA	98,4851	94,4465	192,9316	28,000	5º Lugar
PONTINHA FIRME	VICENTE LUIZ ARRUDA	95,4560	97,4753	192,9313	28,700	6º Lugar
GUESS	RONI ARGALJI	96,4656	95,4560	191,9216	24,100	7º Lugar
AKIPESCA	MARCELO FONSECA	94,4465	91,4186	185,8651	19,600	8º Lugar
DOKA	JOSE R. PERDIGÃO	91,4186	93,4371	184,8557	15,300	9º Lugar
LORAH	EDSON TIKERPE	92,4278	92,4278	184,8556	15,000	10º Lugar
TUNA	VICENSO DI GENARO	0,0000	90,4095	90,4095	8,800	11º Lugar
KAHALA	CID GONÇALVES	90,4095	0,0000	90,4095	1,700	12º Lugar

Peixes mais Pesados do Torneio

Lancha	Peixe	Peso Kg	Pescador
GUESS	CORVINA	3,750	EVANDRO SOARES
PONTA FIRME	OLHETE	2,500	FERNANDO FILHO
AVERSA	BONITO CACHORRO	2,400	JOÃO AVERSA
AKIPESCA	ENCHOVA	2,000	WALDEMAR MOTTA
GALÁTICA	PAMPO	2,765	ANTONIO CARLOS
RELEASE	MORÉIA	1,555	VICENTE ARRUDA
AVERSA	BONITO SERRA	1,300	JOÃO AVERSA
RELEASE	SARGO DE BEIÇO	1,050	ALBERTO QUINTAES
GALÁTICA	XERELETE	0,785	FERNANDO ALMEIDA
GUESS	ESPADA	0,550	EVANDRO SOARES
GALÁTICA	XERELETE COELHO	0,505	MARCELO RABELO

Peixe mais Pesado do Torneio

Lancha	Peixe	Peso Kg	Pescador
GUESS	CORVINA	3,750	EVANDRO SOARES



ETAPA ÚNICA - 29/08/2015

EMBARCAÇÃO	COMANDANTE	Nº PEÇAS	PESO	PENAL	TOTAL PONTOS	COL.
RELEASE	ALBERTO QUINTAES	20	30,800		20	1º Lugar
PONTA FIRME	MARCOS LIPS	14	18,100		14	2º Lugar
GALÁTICA	FERNANDO ALMEIDA	13	16,500		13	3º Lugar
BORDA TOUR	ROGERIO BORDA	12	16,700		12	4º Lugar
AVERSA	JOÃO AVERSA	10	14,900		10	5º Lugar
GUESS	RONI ARGALJI	10	14,700		10	6º Lugar
CAPT. REX	REINALDO SILVA	7	9,900		7	7º Lugar
KAHALA	CID GONÇALVES	5	9,400		5	8º Lugar
DOKA	JOSE R. PERDIGÃO	5	9,200		5	9º Lugar

Peixes mais Pesados do Torneio

Lancha	Peixe	Peso Kg	Pescador
RELEASE	PAMPO	2,770	ALMIR
RELEASE	BONITO CACHORRO	2,405	ALBERTO QUINTAES
GALÁTICA	BICUDA	1,295	MARCELO RABELLO
AVERSA	BAGRE	1,200	MARCOS GENS
CAPT. REX	CHERNE VERDADEIRO	1,195	RICARDO MIRSKY

Peixe mais Pesado do Torneio

Lancha	Peixe	Peso Kg	Pescador
RELEASE	PAMPO	2,770	ALMIR

TEMPORADA DE PESCA OCEÂNICA



IATE CLUBE
DO RIO DE JANEIRO

TEMPORADA DE PESCA OCEÂNICA 2015 / 2016 TORNEIO DE ABERTURA

RESULTADO FINAL - ETAPA ÚNICA - 26/09/15

EMBARCAÇÃO	COMANDANTE	Marlin Azul 5xkg+300			Marlin Branco 10xkg+200			Sailfish 10xkg+150			Atum 10xkg+10		Wahoo 10xkg+10		Dourado 5xkg+10		Pontuação	COL.
		Quant.	Peso Kg	Hora Ultimo	Quant.	Peso Kg	Hora Ultimo	Quant.	Peso Kg	Hora Ultimo	Quant.	Peso Kg	Quant.	Peso Kg	Quant.	Peso Kg		
THUNDER SEA / ABI DE DEUS	Carlos Eduardo Assad	1	300	11:25													1800	1° Lugar
JENNY	Victor Adler	1	300	15:57													1800	2° Lugar
PERFEITA	Eduardo Castro				1	45	09:05										650	3° Lugar
BINOCA	Leonardo Bochner				1	45	09:56										650	4° Lugar
FAIR PLAY	Oswalnir Rodrigues				1	45	14:54										650	5° Lugar
MALOHA	Danilo Palmer				1	45	16:05										650	6° Lugar
ALHAMBRA/SUNSET	Guilhermino Lima													1	15,4		87,0	7° Lugar
BARRA DO VENTO	Alcebiades Garcia													1	11,7		68,5	8° Lugar
COLT	Fabio Bergman													1	10,2		61,0	9° Lugar
BELA FICHER / MISS CAROL	Antonio Carlos Bento Ribeiro																0	10° Lugar
CARCARA	Sandro Lahmann																0	10° Lugar
GREENBOAT	Philip Greeman																0	10° Lugar
KISU	Andre Elias																0	10° Lugar
MAREBUNDA	Adriano Guimarães																0	10° Lugar
PICANTE	Luis Carlos Bulhões																0	10° Lugar
PONTA FIRME	Marcos Lips																0	10° Lugar

Peixe mais Pesado do Torneio

Lancha	Peixe	Peso Kg	Pescador
ALHAMBRA / SUNSET	DOURADO	15,400	João Franklin Filho

Torneio Marlin Azul do Rio de Janeiro

EQUIPES CAMPEÃS

1997

BOM DE BICO

Luiz Cláudio A. Rodrigues
Ângela Saade Rodrigues
Marcelo Saade Rodrigues
Luiz André Saade Rodrigues

1998

LAUROCRIWA

Jamil da Silva Lessa
Antonino Pitasi
Renato Gil Barbosa
Jaime Silva

1999

SUNSET RIO

Delta Madureira Filho
Paulo Roberto do Rego Lins
Clóvis Marques Ribeiro
Jefferson Seixas Brito

2000

LAUROCRIWA

Jamil da Silva Lessa
Antonino Pitasi
Renato Gil Barbosa
Jaime Silva

2001

FLYING FISH

Fernando da Costa Garcia
Jayme da Costa Garcia
Bertolino Loewen
Paulo Cecchetti

2002

KAIALA

Maurício de Souza Paixão
Ricardo Mirsky
Marcelo Jácomo Frey
Carlos Alberto Andrade

2003

MALOHA

Danilo Palmer
Dilson Palmer
Flavio Martins
Beni Schuvartz
Silvio Leite Monteiro

2004

PONTA NEGRA

José Vasco Teixeira da Costa
João Paulo Teixeira da Costa
Fernando Pedrosa
Felipe Costa Ricciulli Soares

2005

JENNY

Victor Adler
Eliseu Soares Filho
Evandro Soares
Eurico Soares

2006

PICANTE

Luis Carlos Bulhões
Alberto Quintaes
Paulo Vivaqua
Flavio Campos Reis

2007

PIPELINE

Paulo Fabiano Ferreira
Ricardo Pedrosa
Luciano Carvalho

2008

PICANTE

Luis Carlos Bulhões
Alberto Quintaes
Paulo Vivaqua

2009

ABI DE DEUS

Hélio Marques
Mateus Marques
Antonino Pitasi
Felipe Mota
Romeu Valadares
Newton Penna Filho

2010

JENNY

Victor Adler
Eliseu Soares Filho
Evandro Soares
Eurico Soares
Eduardo Elias
Paulo César Picorelli

2011

PERFEITA

Eduardo Castro
Eliseu Soares Neto
Marcelo Saade Rodrigues
André Firmes
David

2012

PONTA NEGRA

José Vasco T. da Costa
João Paulo T. da Costa
Fernando Pedrosa
Ricardo Pedrosa
Mario Picozzi

2013

JENNY

Victor Adler
Eliseu Soares Filho
Evandro Soares
Eurico Soares
Eduardo Elias
Paulo César Picorelli

2014

PERFEITA

Eduardo Castro
Marcelo Saade Rodrigues
Erich Baumeier
Alberto Faria
Luiz André Saade

2015

ALHAMBRA/SUNSET

Guilhermino Lima
Delta Madureira Filho
João Franklin Filho
João Franklin Neto
Paulo Checcteti
Wilton Eloi
Samir Abika



IATE CLUBE
DO RIO DE JANEIRO

TEMPORADA DE PESCA OCEÂNICA 2015 / 2016

19º TORNEIO MARLIN RIO

1ª ETAPA - 26/09/15

EMBARCAÇÃO	COMANDANTE	Marlin Azul Liberado 130lbs		Marlin Azul Liberado 80lbs		Marlin Azul Liberado 50lbs		Marlin Azul Liberado 30lbs		Marlin Branco Liberado		Total de Marlins Azuis	Pontuação	Colocação
		Quant.	Hora Ultimo	Quant.	Hora Ultimo	Quant.	Hora Ultimo	Quant.	Hora Ultimo	Quant.	Hora Ultimo			
JENNY	Victor Adler			1	15:57							1	300	1º Lugar
THUNDER SEA / ABI DE DEUS	Carlos Assad	1	11:25									1	300	2º Lugar
PERFEITA STAR	Eduardo Castro									1	09:05		100	3º Lugar
BINOCA	Leonardo Bochner									1	09:56		100	4º Lugar
FAIR PLAY	Oswalnir Rodrigues									1	14:54		100	5º Lugar
MALOHA	Danilo Palmer									1	16:05		100	6º Lugar
ALHAMBRA / SUNSET	Guilhermino Lima												0	7º Lugar
BARRA DO VENTO	Alcebiades Garcia												0	7º Lugar
BELA FICHER / MISS CAROL	Antonio C. B. Ribeiro												0	7º Lugar
CARCARA	Sandro Lahmann												0	7º Lugar
COLT	Fabio Bergman												0	7º Lugar
GREENBOAT	Philip Greeman												0	7º Lugar
KISU	André Elias												0	7º Lugar
MAREBUNDA	Adriano Guimarães												0	7º Lugar
PICANTE	Luis Carlos Bulhões												0	7º Lugar
PONTA FIRME	Marcos Lips												0	7º Lugar
TUNA	Enzo Digenaro												0	7º Lugar



IATE CLUBE
DO RIO DE JANEIRO

TEMPORADA DE PESCA OCEÂNICA 2015 / 2016

19º TORNEIO MARLIN RIO

2ª ETAPA - 24/10/15

EMBARCAÇÃO	COMANDANTE	Marlin Azul Liberado 130lbs		Marlin Azul Liberado 80lbs		Marlin Azul Liberado 50lbs		Marlin Azul Liberado 30lbs		Marlin Branco Liberado		Total de Marfins Azuis	Pontuação	Colocação
		Quant.	Hora Ultimo	Quant.	Hora Ultimo	Quant.	Hora Ultimo	Quant.	Hora Ultimo	Quant.	Hora Ultimo			
ALHAMBRA / SUNSET	Guilhermino Lima			3	16:54							3	900	1º Lugar
BINOCA	Leonardo Bochner					2	16:04					2	600	2º Lugar
PONTA NEGRA	João Paulo T. Costa	2	15:31									2	600	3º Lugar
PERFEITA STAR	Eduardo Castro					1	10:52					1	300	4º Lugar
TUNA	Enzo Digenaro					1	13:34					1	300	5º Lugar
PICANTE	Luis Carlos Bulhões					1	14:40					1	300	6º Lugar
CARCARA	Sandro Lahmann			1	13:25							1	300	7º Lugar
GREENBOAT	Philip Greeman			1	15:13							1	300	8º Lugar
THUNDER SEA / ABI DE DEUS	Carlos Assad			1	15:15							1	300	9º Lugar
FAIR PLAY	Oswaldir Rodrigues			1	16:49							1	300	10º Lugar
BARRA DO VENTO	Alcebiades Garcia												0	11º Lugar
BELA FICHER / MISS CAROL	Antonio C. B. Ribeiro												0	11º Lugar
COLT	Fabio Bergman												0	11º Lugar
JENNY	Victor Adler												0	11º Lugar
KISU	André Elias												0	11º Lugar
MALOHA	Danilo Palmer												0	11º Lugar
MAREBUNDA	Adriano Guimarães												0	11º Lugar
OCEANPLUS	Sergio Barcelos												0	11º Lugar
PONTA FIRME	Marcos Lips												0	11º Lugar



IATE CLUBE
DO RIO DE JANEIRO

TEMPORADA DE PESCA OCEÂNICA 2015 / 2016

19º TORNEIO MARLIN RIO

3ª ETAPA - 20/11/15

EMBARCAÇÃO	COMANDANTE	Marlin Azul Liberado 130lbs		Marlin Azul Liberado 80lbs		Marlin Azul Liberado 50lbs		Marlin Azul Liberado 30lbs		Marlin Branco Liberado		Total de Marlins Azuis	Posição	Colocação
		Quant.	Hora Ultimo	Quant.	Hora Ultimo	Quant.	Hora Ultimo	Quant.	Hora Ultimo	Quant.	Hora Ultimo			
JENNY	Victor Adler					1	11:43			1	13:07	1	400	1º Lugar
ALHAMBRA / SUNSET	Guilhermino Lima			1	09:42					1	10:41	1	400	2º Lugar
PONTA FIRME	Marcos Lips					1	11:03					1	300	3º Lugar
COLT	Fabio Bergman					1	12:07					1	300	4º Lugar
BINOCA	Leonardo Bochner					1	14:16					1	300	5º Lugar
MAREBUNDA	Adriano Guimarães			1	13:22							1	300	6º Lugar
PERFEITA STAR	Eduardo Castro									2	11:42	0	200	7º Lugar
PONTA NEGRA	João Paulo T. Costa											0	0	8º Lugar
TUNA	Enzo Digenaro											0	0	8º Lugar
PICANTE	Luis Carlos Bulhões											0	0	8º Lugar
CARCARA	Sandro Lahmann											0	0	8º Lugar
GREENBOAT	Philip Greeman											0	0	8º Lugar
THUNDER SEA / ABI DE DEUS	Carlos Assad											0	0	8º Lugar
FAIR PLAY	Oswaldir Rodrigues											0	0	8º Lugar
BARRA DO VENTO	Alcebiades Garcia											0	0	8º Lugar
BELA FICHER / MISS CAROL	Antonio C. B. Ribeiro											0	0	8º Lugar
KISU	André Elias											0	0	8º Lugar
MALOHA	Danilo Palmer											0	0	8º Lugar
OCEANPLUS	Sergio Barcelos											0	0	8º Lugar

RESULTADO GERAL - FINAL

EMBARCAÇÃO	COMANDANTE	Marlin Azul Liberado 130lbs			Marlin Azul Liberado 80lbs			Marlin Azul Liberado 50lbs			Marlin Azul Liberado 30lbs			Marlin Branco Liberado			Total de Marlins Azuis Lib.	Soma Linhas dos Marlins Azuis Lib.	Pontuação	Colocação		
		Quant.	Etapa Ultimo	Hora Ultimo	Quant.	Etapa Ultimo	Hora Ultimo	Quant.	Etapa Ultimo	Hora Ultimo	Quant.	Etapa Ultimo	Hora Ultimo	Quant.	Etapa Ultimo	Hora Ultimo						
ALHAMBRA / SUNSET	Guilhermino Lima				4	3ª	09:42									1	3ª	10:41	4	320	1300	1º Lugar
BINOCA	Leonardo Bochner							3	3ª	14:16						1	1ª	09:56	3	150	1000	2º Lugar
JENNY	Victor Adler				1	1ª	15:57	1	3ª	11:43						1	3ª	13:07	2	130	700	3º Lugar
THUNDER SEA / ABI DE DEUS	Carlos Assad	1	1ª	11:25	1	2ª	15:15												2	210	600	4º Lugar
PONTA NEGRA	João Paulo T. Costa	2	2ª	15:31															2	260	600	5º Lugar
PERFEITA STAR	Eduardo Castro							1	2ª	10:52						3	3ª	11:42	1	50	600	6º Lugar
FAIR PLAY	Oswaldir Rodrigues				1	2ª	16:49									1	1ª	14:54	1	80	400	7º Lugar
TUNA	Enzo Digenaro							1	2ª	13:34									1	50	300	8º Lugar
PICANTE	Luis Carlos Bulhões							1	2ª	14:40									1	50	300	9º Lugar
PONTA FIRME	Marcos Lips							1	3ª	11:03									1	50	300	10º Lugar
COLT	Fabio Bergman							1	3ª	12:07									1	50	300	11º Lugar
CARCARA	Sandro Lahmann				1	2ª	13:25												1	80	300	12º Lugar
GREENBOAT	Philip Greeman				1	2ª	15:13												1	80	300	13º Lugar
MAREBUNDA	Adriano Guimarães				1	3ª	13:22												1	80	300	14º Lugar
MALOHA	Danilo Palmer															1	1ª	16:05			100	15º Lugar
BARRA DO VENTO	Alcebiades Garcia																				0	16º Lugar
BELA FICHER / MISS CAROL	Antonio C. B. Ribeiro																				0	16º Lugar
KISU	André Elias																				0	16º Lugar
OCEANPLUS	Sergio Barcelos																				0	16º Lugar

XLIX TORNEIO ANUAL DE PEIXES DE BICO

EQUIPES CAMPEÃS DO TORNEIO ANUAL DE PEIXE DE BICO

I 1963/1964 ERNA Herbert Carlos Renaux Homero Mendes	II 1964/1965 ERNA Herbert Carlos Renaux Homero Mendes	III 1965/1966 ERNA Herbert Carlos Renaux Homero Mendes	IV 1966/1967 ZAZA Herbert Richers Bruno Hermany John Kitcheman	V 1967/1968 BB Sérgio Mendes Pinheiro Renato Costa Marcelo Dias	VI 1968/1969 LUAMAR Mário Veiga de Almeida Luamar Veiga de Almeida Mário Veiga de Almeida Jr.
VII 1969/1970 MAÍRA Ivan Guimarães Briggs Alberto Ivan Briggs Arthur Briggs Mário Guimarães	VIII 1970/1971 MISS FLAMENGO Hélio Barroso Belmiro Tibau Renato Costa Antônio Soares	IX 1971/1972 MISS FLAMENGO Hélio Barroso Renato Costa Antônio Soares	X 1972/1973 MAÍRA Ivan Guimarães Briggs Alberto Ivan Briggs Arthur Briggs Mário Vignal Victor Lourival	XI 1973/1974 AQUARIUS Antônio A. Roxo Monarcha Paulo Fabiano Ferreira Almir F. Gubert Fernando A. Martins	XII 1974/1975 ARATACA Sérgio Kastrop Ernani Figueiredo José Assumpção de Brito Alberto André Capper
XIII 1975/1976 WIKAKA II Arthur Bittencourt Redig Adolfo Berlin José Simas Carlos Silva Hugo Félix	XIV 1976/1977 BANDIDA Antônio Pinhão da Silva Mauro Baltazar da Silva José Jonas Matos Filho Guthis Dzelme	XV 1977/1978 ANDREA RIO Adolpho A. Mayer Manuel F.N. Brito John Kitcheman Eduardo Mayer	XVI 1978/1979 RICAMAR Raul de Souza Francisco Roberto de S. Francisco Ailton Falocci Sabino Bob Tsezanas	XVII 1979/1980 STRIKER Antônio Bali Paulo Fabiano Ferreira Carlos Alberto Saboya	XVIII 1980/1981 MACUNAIMA Raymundo de Britto Mário Picozzi Celso Rocha Miranda
XIX 1981/1982 PONTA NEGRA José Vasco T. da Costa Fernando Gomes Pedrosa Ernani Figueiredo Paulo Martins	XX 1982/1983 PONTA NEGRA José Vasco T. da Costa Fernando Gomes Pedrosa Ernani Figueiredo Paulo Martins	XXI 1983/1984 BINOCA Leonardo Bochner Eliseu Soares Neto Afrânio Darrique de Faro	XXII 1984/1985 Sérgio Giestas Tristão Luís Roberto T. Soares Egídio Coser Leila Walter Tristão	XXIII 1985/1986 BINOCA Leonardo Bochner Eliseu Soares Neto Afrânio Darrique de Faro	XXIV 1986/1987 MISS FLAMENGO Hélio Barroso Arthur Bittencourt Redig Francisco Morais Olival Renato Costa
XXV 1987/1988 EMILIA MARIA José Augusto E. Correia Eliseu Soares Filho Evandro Soares José Vasconcelos Priolli	XXVI 1988/1989 RICAMAR Ricardo Souza Francisco Sabino Bob Tsezanas Ivan Guimarães Briggs Victor da Cunha Lourival	XXVII 1989/1990 TRAPAC Antônio Carlos Lobato Antônio Bali Antônio Carlos Gondim Paulo Fabiano Ferreira	XXVIII 1990/1991 PATTY Sérgio Giestas Tristão Luís Roberto T. Soares Claus Buckmann Vicente Arruda Filho Marcelo Teixeira Soares	XXIX 1991/1992 DAMG Denison Floret Duque Silva Eliseu Soares Neto Titus Bertrand Eduardo Torres Nahuys	XXX 1992/1993 MISS FLAMENGO Hélio Barroso Arthur Bittencourt Redig Patrick Josquin Luís Carlos Nolasco
XXXII 1993/1994 BACCARAT Carloman Maia de Oliveira Rogério Capanema Filho Eliseu Soares Filho Evandro Soares	XXXII 1994/1995 BACCARAT Carloman Maia de Oliveira Rogério Capanema Filho Eliseu Soares Filho Evandro Soares	XXXIII 1995/1996 MALA Arnaldo Araújo de M. Filho Eurico Soares Marcos Ricardo Abreu Alessandro Corti	XXXIV 1996/1997 MALA Arnaldo Araújo de M Filho Eurico Soares Alessandro Corti Cláudio Bastos Martins	XXXV 1997/1998 FLYING FISH Fernando da Costa Garcia Jayme da Costa Garcia Eliseu Soares Filho Evandro Soares	XXXVI 1998/1999 XIMBICA Luís Américo Alves Costa Rodrigo Pires Alves Costa Carlos Maurício Brandão Dácio Pires Jardim

EQUIPES CAMPEÃS DO TORNEIO ANUAL DE PEIXE DE BICO

XXXVII
1999/2000
XIMBICA

Luís Américo Alves Costa
Rodrigo Pires Alves Costa
Carlos Maurício Brandão
Dácio Pires Jardim

XXXVIII
2000/2001
BACCARAT

Carloman Maia de Oliveira
Rogério Capanema Filho
Luís Roberto T. Soares
Evandro Soares

XXXIX
2001/2002
BACCARAT

Carloman Maia de Oliveira
Rogério Capanema Filho
Luís Roberto T. Soares
Evandro Soares

XL
2002/2003
BACCARAT

Carloman Maia de Oliveira
Rogério Capanema Filho
Luís Roberto T. Soares
Evandro Soares

XLI
2003/2004
BINOCA

Leonardo Bochner
Eliseu Soares Neto
Johnny Spievak

XLII
2004/2005
KABIRA

Erich Baumeier Neto
Reinaldo Silva
Marcos Arêas Ferreira
Denison Duque Silva

XLIII
2005/2006
PICANTE

Luiz C. Bulhões Carvalho
Alberto Quintaes
Rogério Capanema Filho
Paulo Vivacqua

XLIV
2006/2007
BOM DE BICO

Marcelo Saade Rodrigues
João Paulo T. da Costa
Felipe Ricciulli Soares
Ademir

XLV
2007/2008
MELLY BLACK

Claus Buckman
Mônica Buckmann
Ricardo Mirsky
Carlos Alberto Andrade

XLVI
2008/2009
TARPON

Marco Ribas
Vicente Arruda Filho
Chris Badsey
Gustavo Lima
Carlos E. Lima

XLVII
2009/2010
BARRA DO VENTO

Alcebiades Paz Garcia
Luís Roberto T. Soares
Flávio Campos Reis

XLVIII
2010/2011
PICANTE

Luiz C. Bulhões Carvalho
Alberto Quintaes
Rogério Capanema Filho
Paulo Vivacqua
Lucas Bulhões

XLIX
2011/2012
GREENBOAT

Philip Greenman
Alex Greenman
Nuno Greenman
Flávio Campos Reis
Gabriel Pecly
Geoffrey Greenman

L
2012/2013
PIPELINE

Paulo Fabiano Ferreira
Luciano Carvalho
Antônio Balli
Guilherme Norato
Alex Greenman
Rogério Ferreira

LI
2013/2014
BINOCA

Leonardo Bochner
Eliseu Soares Neto
Fernando C.de Almeida Neto
Pedro Bertrand
Afrânio Faro

LII
2014/2015
BINOCA

Leonardo Bochner
Eliseu Soares Neto
Fernando C.de Almeida Neto
Pedro Bertrand
Afrânio Faro

LIII
2015/2016
BINOCA

Leonardo Bochner
Eliseu Soares Neto
Fernando C.de Almeida Neto
Pedro Bertrand
Afrânio Faro

TEMPORADA DE PESCA OCEÂNICA 2014 / 2015
EQUIPES INSCRITAS

ALHAMBRA / SUNSET

Guilhermino Lima
Delta Madureira
Samir Abika
João Franklin Filho
João Franklin Neto
Wilton Pontes Eloy
Paulo Checcetti

BARRA DO VENTO

Alcebíades Paz Garcia
Vinícius Galvão Garcia
Luiz Alberto Teixeira Soares Fábio Pio

COLT

Fábio Bergman
Daniel Bergman
Nilton Bergman
Ricardo Schwartz
Bruno Valente

KISU

André Elias
Beny Schuvartz
Ednilson Cordeiro
Rodrigo Costa
Claudio Elias

PICANTE

Luis Carlos Bulhões
Lucas Bulhões
Alberto Quintaes
Paulo Vivacqua
Júlio

RANDRA

Rogério Andrade
Gustavo Andrade
Eurico Soares

ANAHEIM

Wolney Magalhães
Ralpho Magalhães
Alexandre Drumond
João Meheb
Igor Ceperuelo
Flávio Pinheiro
Alex Meheb

BIA & CAROL

Sergio Barcelos
Rodrigo Venâncio
Rodrigo Tunicão
Gilberto Malvares

FAIRPLAY

Oswalnir Rodrigues
Paulo Campos
Wallace Campos
Elton Vasconcelos
Luiz Pinheiro

MAREBUNDA

Adriano Guimarães
Maurício Brandão
Fernando Barcelos
Lucas Guimarães

PIPELINE

Paulo Fabiano Ferreira
Guilherme Norato
Luciano Carvalho
Antônio Bali
Leonardo de Simone

THUNDER SEA / ABI DE

DEUS

Carlos Eduardo Assad
Hélio Marques
Matheus Assad
Marcos Carvalho
Gilson

ANTIGUA

Nilo Cotini Filho
Nilo Cotini Neto
Gustavo Santos
Eduardo Elias

BINOCA

Leonardo Bochner
Pedro Bertrand
Fernando Caetano Almeida
Eliseu Soares Neto
Afrânio Faro

GREENBOAT

Philip Greenman
Nuno Greenman
Alex Greenman
Marco Aurélio Vahia
Flávio Campos Reis

MISS CAROL / BELLA FISHER

Antônio Carlos B. Ribeiro
Luis Alexandre Cabral
Jhony de Carvalho
Davi Quintella
Luis Felipe Guimarães
Antônio Bastos

PONTA FIRMA

Marcos Lips
Vicente Arruda
Vicente Luiz Arruda
Fernando Almeida
Fernando Filho
Jorge Cervães

TUNA

Enzo Di Genaro
Dioclécio Araújo

AQUAVIT / PENELOPE

Pedro Guimarães
Rafael Sasso
Otto Vergueiro
José Carlos Guimarães
Horácio Veiga

CARCARÁ

Sandro Lahmann
Antonino Pitasi
João Victor Lahmann
Renato Gil Barbosa

JENNY

Victor Adler
Eliseu Soares Filho
Evandro Soares
Paulo Cesar Picorelli
Flávio Valadão

PERFEITA

Eduardo Castro
Marcelo Saade Rodrigues
Erich Baumeier
Alberto Faria
Luiz André Saade
André Firmes

PONTA NEGRA

José Vasco T. da Costa
João Paulo T. da Costa
Fernando Pedrosa
Ricardo Pedrosa
Mario Picozzi
Gustavo Ratonés

53º TORNEIO ANUAL DE PEIXES DE BICO

1ª ETAPA - 14/11/14

EQUIPE	COMANDANTE	Peixes Pontos	Marlin	Marlin	Sailfish	Total de	Horário da Última Liberação	Dourado	Atum	Wahoo	Pontuação	Colocação
			Azul 200 pts	Branco 150 pts	100 pts	Peixes Bico Liberados		1xKg Min. 15Kg Max. 2 Pzs	1xKg Min. 10Kg Max. 2 Pzs	1xKg Min. 20Kg Max. 2 Pzs		
			Quant.	Quant.	Quant.			Kilos	Kilos	Kilos		
FAIR PLAY	Oswaldir Rodrigues			1	2	3	14:24				350	1º Lugar
KISU	André Elias			1	2	3	16:17				350	2º Lugar
PIPELINE	Paulo Fabiano Ferreira			1	2	3	16:53				350	3º Lugar
GREENBOAT	Philip Greeman			1	2	3	16:58				350	4º Lugar
PONTA NEGRA	Jose Vasco			1	1	2	11:40				250	5º Lugar
PERFEITA STAR	Eduardo Castro			1	1	2	13:34				250	6º Lugar
ANTIGUA	Nilo Cottini				2	2	09:18				200	7º Lugar
BINOCA	Leonardo Bochner				2	2	10:40				200	8º Lugar
TUNA	Enzo Digenaro			1		1	13:00				150	9º Lugar
JENNY	Victor Adler				1	1	12:11				100	10º Lugar
BARRA DO VENTO	Alcebiades Garcia					0		20,3			20,3	11º Lugar
COLT	Fabio Bergman					0		16,8			16,8	12º Lugar
ALHAMBRA / SUNSET	Guilhermino Lima/ Delta Madureira					0					0	13º Lugar
ANAHEIM	Wolney Magalhaes					0					0	13º Lugar
AQUAVIT	Pedro Guimaraes					0					0	13º Lugar
BIA CAROL	Sergio Barcelos					0					0	13º Lugar
CAPRICO	Fernando Regadas					0					0	13º Lugar
CARCARA	Sandro Lahmann					0					0	13º Lugar
MAREBUNDA	Adriano Guimarães					0					0	13º Lugar
MISS CAROL / BELA FISHER	Antonio Carlos Bento Ribeiro					0					0	13º Lugar
PICANTE	Luis Carlos Bulhões					0					0	13º Lugar
PONTA FIRME	Marcos Lips					0					0	13º Lugar
RANDRA	Rogério Andrade					0					0	13º Lugar
THUNDER SEA / ABI DE DEUS	Carlos Assad					0					0	13º Lugar

Total 0 7 15 22 2.587,1

53º TORNEIO ANUAL DE PEIXES DE BICO

2ª ETAPA - 29/11/14

EQUIPE	COMANDANTE	Peixes Pontos	Marlin Azul	Marlin Branco	Sailfish	Total de Peixes Bico Liberados	Horário da Última Liberação	Dourado	Atum	Wahoo	Pontuação	Colocação		
			200 pts	150 pts	100 pts			1xKg	1xKg	1xKg			Quant.	Quant.
PERFEITA STAR	Eduardo Castro			1	3	4	12:50	19,1			469,1	1º Lugar		
PICANTE	Luis Carlos Bulhões			1	2	3	16:56	37,7			387,7	2º Lugar		
RANDRA	Rogério Andrade		1		1	2	10:57			26	325,8	3º Lugar		
JENNY	Victor Adler		1		1	2	13:15		19,0		319,0	4º Lugar		
ANTIGUA	Nilo Cottini				2	2	15:16				200,0	5º Lugar		
COLT	Fabio Bergman				2	2	16:19				200,0	6º Lugar		
BINOCA	Leonardo Bochner				2	2	16:21				200,0	7º Lugar		
TUNA	Enzo Digenaro		1			1	11:31				200,0	8º Lugar		
BARRA DO VENTO	Aicebiades Garcia				1	1	10:31				100,0	9º Lugar		
PONTA NEGRA	Jose Vasco				1	1	10:51				100,0	10º Lugar		
PONTA FIRME	Marcos Lips				1	1	13:38				100,0	11º Lugar		
ALHAMBRA / SUNSET	Guilhermino Lima/ Delta Madureira										0	12º Lugar		
ANAHEIM	Wolney Magalhaes										0	13º Lugar		
AQUAVIT	Pedro Guimaraes										0	14º Lugar		
BIA CAROL	Sergio Barcelos										0	15º Lugar		
CAPRICO	Fernando Regadas										0	16º Lugar		
CARCARA	Sandro Lahmann										0	17º Lugar		
FAIR PLAY	Oswaldir Rodrigues										0	18º Lugar		
GREENBOAT	Philip Greeman										0	18º Lugar		
KISU	André Elias										0	18º Lugar		
MAREBUNDA	Adriano Guimarães										0	18º Lugar		
MISS CAROL / BELA FISHER	Antonio Carlos Bento Ribeiro										0	18º Lugar		
PIPELINE	Paulo Fabiano Ferreira										0	18º Lugar		
THUNDER SEA / ABI DE DEUS	Carlos Assad										0	18º Lugar		
Total			3	2	16	21					2.601,6			

53º TORNEIO ANUAL DE PEIXES DE BICO

3ª ETAPA - 05/12/14

EQUIPE	COMANDANTE	Peixes Pontos	Marlin Azul	Marlin Branco	Sailfish	Total de Peixes	Horário da Última Liberação	Dourado	Atum	Wahoo	Pontuação	Colocação
			200 pts	150 pts	100 pts	Bico Liberados		1xKg Min. 15Kg Max. 2 Pxs	1xKg Min. 10Kg Max. 2 Pxs	1xKg Min. 20Kg Max. 2 Pxs		
BINOCA	Leonardo Bochner		1		7	8	16:58				900,0	1º Lugar
PICANTE	Luis Carlos Bulhões			2	1	3	14:45	32,8			432,8	2º Lugar
JENNY	Victor Adler			2		2	12:05				300,0	3º Lugar
PONTA FIRME	Marcos Lips			1		1	13:17	16,1			166,1	4º Lugar
MAREBUNDA	Adriano Guimarães			1		1	13:37				150,0	5º Lugar
PONTA NEGRA	Jose Vasco			1		1	15:09				150,0	6º Lugar
PIPELINE	Paulo Fabiano Ferreira				1	1	15:37	16,7			116,7	7º Lugar
AQUAVIT	Pedro Guimaraes				1	1	09:31				100,0	8º Lugar
COLT	Fabio Bergman				1	1	11:42				100,0	8º Lugar
KISU	André Elias				1	1	12:27				100,0	9º Lugar
PERFEITA STAR	Eduardo Castro					0		16			16,0	10º Lugar
ALHAMBRA / SUNSET	Guilhermino Lima/ Delta Madureira					0					0	11º Lugar
ANAHEIM	Wolney Magalhaes					0					0	12º Lugar
ANTIGUA	Nilo Cottini					0					0	13º Lugar
BARRA DO VENTO	Alcebiades Garcia					0					0	14º Lugar
BIA CAROL	Sergio Barcelos					0					0	15º Lugar
CAPRICO	Fernando Regadas					0					0	16º Lugar
CARCARA	Sandro Lahmann					0					0	17º Lugar
FAIR PLAY	Oswaldir Rodrigues					0					0	18º Lugar
GREENBOAT	Philip Greeman					0					0	19º Lugar
MISS CAROL / BELA FISHER	Antonio Carlos Bento Ribeiro					0					0	20º Lugar
RANDRA	Rogério Andrade					0					0	20º Lugar
THUNDER SEA / ABI DE DEUS	Carlos Assad					0					0	20º Lugar
TUNA	Enzo Digenaro					0					0	20º Lugar
Total			1	7	12	20					2.531,6	

53º TORNEIO ANUAL DE PEIXES DE BICO

4ª ETAPA - 12/12/14

EQUIPE	COMANDANTE	Peixes Pontos	Marlin Azul	Marlin Branco	Sailfish	Total de Peixes Bico Liberados	Horário da Última Liberação	Dourado	Atum	Wahoo	Pontuação	Colocação
			200 pts	150 pts	100 pts	1xKg Min. 15Kg Max. 2 Pzs		1xKg Min. 10Kg Max. 2 Pzs	1xKg Min. 20Kg Max. 2 Pzs	Quant.		
PICANTE	Luis Carlos Bulhões			2	4	6	15:26				700	1º Lugar
BINOCA	Leonardo Bochner			2	3	5	14:45				600	2º Lugar
PONTA FIRME	Marcos Lips			1	4	5	13:34				550	3º Lugar
JENNY	Victor Adler			2	1	3	10:16				400	4º Lugar
GREENBOAT	Philip Greeman		1		1	2	16:19				300	5º Lugar
FAIR PLAY	Oswaldir Rodrigues			1	1	2	16:51				250	6º Lugar
MAREBUNDA	Adriano Guimarães				2	2	14:54				200	7º Lugar
PERFEITA STAR	Eduardo Castro				2	2	16:45				200	8º Lugar
ANTIGUA	Nilo Cottini			1		1	14:13				150	9º Lugar
AQUAVIT	Pedro Guimaraes			1		1	15:05				150	10º Lugar
MISS CAROL / BELA FISHER	Antonio Carlos Bento Ribeiro			1		1	15:47				150	11º Lugar
BIA CAROL	Sergio Barcelos				1	1	12:20				100	12º Lugar
CARCARA	Sandro Lahmann				1	1	09:37				100	13º Lugar
PONTA NEGRA	Jose Vasco				1	1	12:59				100	15º Lugar
ANAHEIM	Wolney Magalhaes				1	1	13:40				100	16º Lugar
KISU	André Elias					0					0	17º Lugar
PIPELINE	Paulo Fabiano Ferreira					0					0	17º Lugar
TUNA	Enzo Digenaro					0					0	17º Lugar
BARRA DO VENTO	Alcebiades Garcia					0					0	17º Lugar
COLT	Fabio Bergman					0					0	17º Lugar
ALHAMBRA / SUNSET	Guilhermino Lima/ Delta Madureira					0					0	17º Lugar
CAPRICO	Fernando Regadas					0					0	17º Lugar
RANDRA	Rogério Andrade					0					0	17º Lugar
THUNDER SEA / ABI DE DEUS	Carlos Assad					0					0	17º Lugar

Total 1 11 22 34 4.050,0

53º TORNEIO ANUAL DE PEIXES DE BICO

RESULTADO GERAL - FINAL

EQUIPE	COMANDANTE	1ª ETAPA		2ª ETAPA		3ª ETAPA		4ª ETAPA		Total de Peixes Bico Liberados	Etapa e Horário da Última Liberação		Pontuação	Colocação
		Quant. Peixes Bico	Pontos	Quant. Peixes Bico	Pontos	Quant. Peixes Bico	Pontos	Quant. Peixes Bico	Pontos		Etapa	Horario		
BINOCA	Leonardo Bochner	2	200	2	200	8	900	5	600	17	4ª	14:45	1.900,0	1º Lugar
PICANTE	Luis Carlos Bulhões			3	387,7	3	432,8	6	700	12	4ª	15:26	1.520,5	2º Lugar
JENNY	Victor Adler	1	100	2	319	2	300	3	400	8	4ª	10:16	1.119,0	3º Lugar
PERFEITA STAR	Eduardo Castro	2	250	4	469,1	0	16	2	219,3	8	4ª	16:45	954,4	4º Lugar
PONTA FIRME	Marcos Lips			1	100	1	166,1	5	550	7	4ª	13:34	816,1	5º Lugar
GREENBOAT	Philip Greeman	3	350					2	300	5	4ª	16:19	650,0	6º Lugar
PONTA NEGRA	Jose Vasco	2	250	1	100	1	150	1	100	5	4ª	12:59	600,0	7º Lugar
FAIR PLAY	Oswalnir Rodrigues	3	350					2	250	5	4ª	16:51	600,0	8º Lugar
ANTIGUA	Nilo Cottini	2	200	2	200			1	150	5	4ª	14:13	550,0	9º Lugar
PIPELINE	Paulo Fabiano Ferreira	3	350			1	116,7			4	3ª	16:53	466,7	10º Lugar
KISU	André Elias	3	350			1	100			4	3ª	12:27	450,0	11º Lugar
MAREBUNDA	Adriano Guimarães					1	150	2	200	3	4ª	14:54	350,0	12º Lugar
TUNA	Enzo Digenaro	1	150	1	200,0					2	2ª	11:31	350,0	13º Lugar
RANDRA	Rogério Andrade			2	325,8					2	2ª	10:57	325,8	14º Lugar
COLT	Fabio Bergman	0	16,8	2	200	1	100			3	3ª	11:42	316,8	15º Lugar
AQUAVIT	Pedro Guimaraes					1	100	1	150	2	4ª	15:05	250	16º Lugar
MISS CAROL / BELA FISHER	Antonio Carlos Bento Ribeiro							1	150	1	4ª	15:47	150	17º Lugar
BARRA DO VENTO	Alcebiades Garcia	0	20,3	1	100					1	2ª	10:31	120,3	18º Lugar
CARCARA	Sandro Lahmann							1	100	1	4ª	09:37	100	19º Lugar
BIA CAROL	Sergio Barcelos							1	100	1	4ª	12:20	100	20º Lugar
ANAHEIM	Wolney Magalhaes							1	100	1	4ª	13:40	100	21º Lugar
ALHAMBRA / SUNSET	Guilhermino Lima/ Delta Madureira							0	20,9	0			20,9	22º Lugar
CAPRICO	Fernando Regadas									0			0	23º Lugar
THUNDER SEA / ABI DE DEUS	Carlos Assad									0			0	23º Lugar



IATE CLUBE
DO RIO DE JANEIRO

TEMPORADA DE PESCA OCEANICA 2015 / 2016

RESULTADO INDIVIDUAL DO 53º TORNEIO ANUAL DE PEIXES DE BICO

PESCADOR	EQUIPE	1ª ETAPA			2ª ETAPA			3ª ETAPA			4ª ETAPA			Total de Peixes Bico Liberados	Etapa e Horário da Última Liberação		Pontuação	Colocação
		MA Lib.	MB Lib.	Sail Lib.	MA Lib.	MB Lib.	Sail Lib.	MA Lib.	MB Lib.	Sail Lib.	MA Lib.	MB Lib.	Sail Lib.		Etapa	Horário		
		200 Pts.	150 pts.	100 Pts.	200 Pts.	150 pts.	100 Pts.	200 Pts.	150 pts.	100 Pts.	200 Pts.	150 pts.	100 Pts.					
		Quant.	Quant.	Quant.	Quant.	Quant.	Quant.	Quant.	Quant.	Quant.	Quant.	Quant.	Quant.					
Leonardo Bochner	Binoca						2	1		4		1	3	11	4	14:45	1.250	1º Lugar
Evandro Soares	Jenny			1	1							2		6	4	10:16	900	2º Lugar
Alberto Quintaes	Picante						2		2				1	5	4	09:43	600	3º Lugar
Ricardo Pedrosa	Ponta Negra		1					1	1				1	4	4	12:59	500	4º Lugar
Pedro Bertrand	Binoca			1						2		1		4	4	09:48	450	5º Lugar
Marcos Lips	Ponta Firme					1						1	2	4	4	13:34	450	6º Lugar
Lucas Bulhões	Picante											1	2	3	4	11:45	350	7º Lugar
Luiz Carlos Bulhoes	Picante					1				1			1	3	4	12:23	350	8º Lugar
Enzo Digenaro	Tuna		1		1									2	2	11:31	350	9º Lugar
Nilo Cotini Filho	Antigua			2			1							3	2	13:49	300	10º Lugar
Nuno Greeman	Greenboat		1	1										2	1	13:07	250	11º Lugar
Luiz Andre Saade Rodrigues	Perfeita		1	1										2	1	13:33	250	12º Lugar
Paulo Fabiano Ferreira	Pipeline		1	1										2	1	16:36	250	13º Lugar
Ednilson Cordeiro	Kisu		1							1				2	3	12:27	250	14º Lugar
Paulo Campos	Fairplay			1								1		2	4	10:08	250	15º Lugar
Adriano Guimaraes	Marebunda								1				1	2	4	12:08	250	16º Lugar
Luis Roberto Teixeira Soares	Barra do Vento					1						1		2	4	14:13	250	17º Lugar
Horacio Veiga	Aquavit								1			1		2	4	15:05	250	18º Lugar
Alberto Farias	Perfeita					1							1	2	4	16:45	250	19º Lugar
Elton Vasconcelos	Fairplay		1										1	2	4	16:51	250	20º Lugar
André Elias	Kisu			2										2	1	16:17	200	21º Lugar
Marcelo Saade Rodrigues	Perfeita					2								2	2	11:19	200	22º Lugar



Copa ICRJ

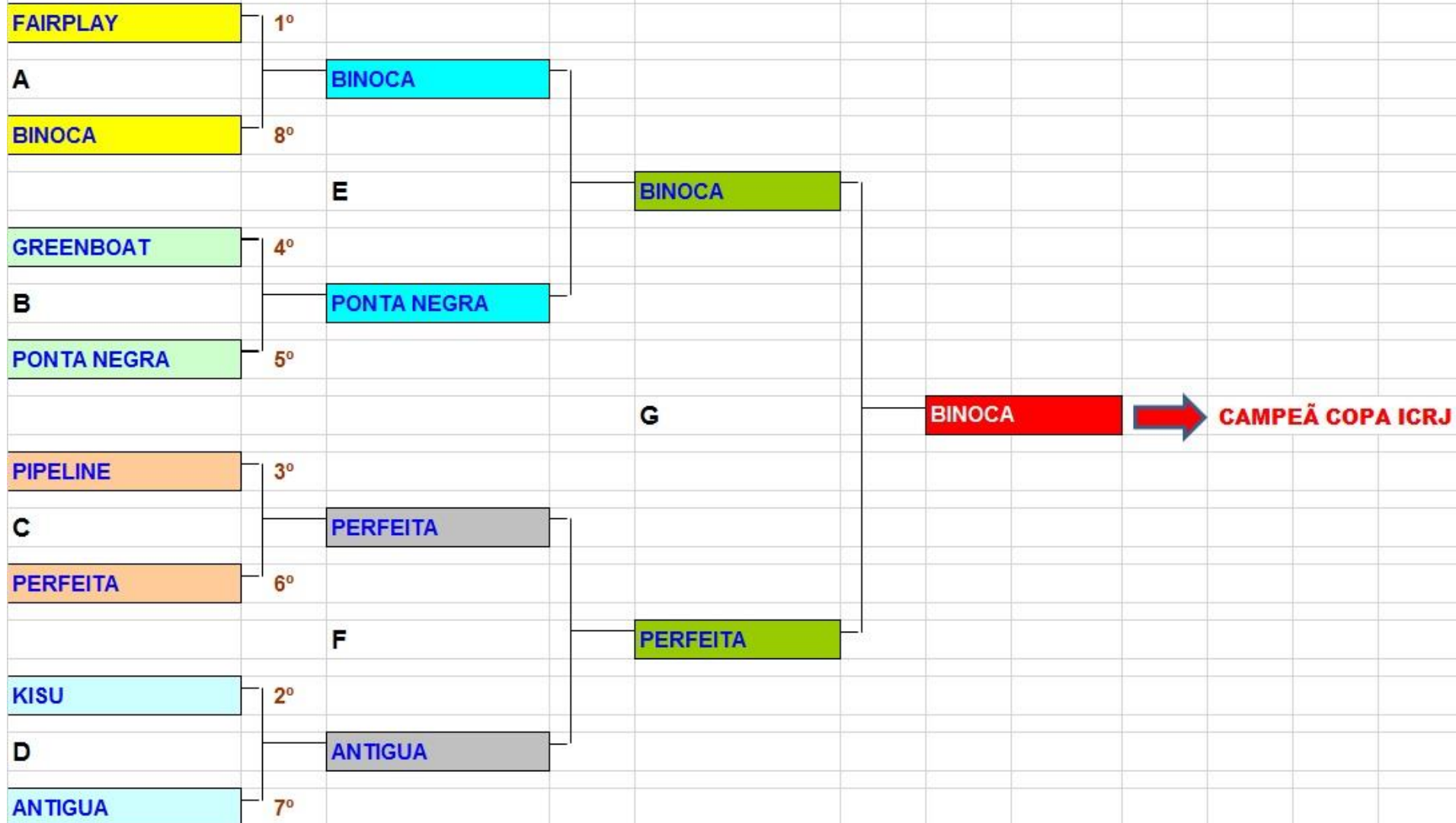

**TORNEIO DE PEIXES DE OCEANO
EQUIPES CAMPEÃS**

2002

TARPON

Marco Ribas
Roberto Martins
Gustavo Carvalho Lima
Carlos Eduardo Moraes Lima

2003

FLYING FISH

Fernando da Costa Garcia
Jayme da Costa Garcia
Denison Duque Silva
Bertolino Lowen

2004

MALOHA

Danilo Palmer
Dilson Palmer
Heranes Silva

2005

ALHAMBRA

Guilhermino Lima
Delta Madureira Filho
João Franklin Machado Filho
Ricardo Pedrosa

2006

TARPON

Marco Ribas
Gustavo Carvalho Lima
Chris Badsey
Carlos Eduardo Lima

2007

ANAHEIM RIO

Wolney Magalhães
Ralph Magalhães
Alexandre Drumond
Flávio Pinheiro

2008

ANAHEIM RIO

Wolney Magalhães
Ralph Magalhães
Alexandre Drumond
Flávio Pinheiro

2009

FLYING FISH

Fernando da Costa Garcia
Jayme da Costa Garcia
Enzo Di Genaro
Paulo Vilela
Marcelo Agostini
Paulo Sendas

2010

JENNY

Victor Adler
Eliseu Soares Filho
Evandro Soares
Eurico Soares
Eduardo Elias
Paulo César Picorelli

2011

MARLIN II

Marcelo Nicolau
Marcelo Oliveira
Rosalvo Torres
Jair Rangel
Lúcio Cunha
Rodrigo Borges

2012

BIA CAROL

Sérgio Barcelos
Rodrigo Venâncio
Rogério Borda
Paulo Antônio
Alex Timão
Henrique Flues

2013

KIZU

André Elias
Beni Shuvartz
Rodrigo Costa
Ednilson Cordeiro
Claudio Elias
Carlos Elias

2014

PONTA FIRME

Marcos Lips
Vicente Arruda Filho
Vicente Luiz Arruda
Fernando Almeida
Jorge Cervães
Almir

2015

PICANTE

Luis Carlos Bulhões
Lucas Bulhões
Alberto Quintaes
Paulo Vivacqua
Júlio



TEMPORADA DE PESCA OCEÂNICA 2015 / 2016

14º TORNEIO ANUAL DE PEIXES DE OCEANO

1ª ETAPA - 14/11/14

EQUIPE	COMANDANTE	Peixes Quant. Peso	DOURADO		ATUM		WAHOO		CAVALA		BONITO OCEANICO		TUBARAO		ALBACORA		Posturação	Colocação
			Quant.	Peso x5	Quant.	Peso x10	Quant.	Peso x10	Quant.	Peso x10	Quant.	Peso x10	Quant.	Peso x10	Quant.	Peso x10		
ANAHEIM	Wolney Magalhaes		8	69,6													348,0	1º Lugar
PIPELINE	Paulo Fabiano		7	54,9													274,5	2º Lugar
COLT	Fábio Bergman		5	51,0													255,0	3º Lugar
JENNY	Victor Adler		4	37,0	1	5,8											243,0	4º Lugar
BIA CAROL	Sergio Barcelos		5	42,9													214,5	5º Lugar
PONTA FIRME	Marcos Lips		5	41,8													209,0	6º Lugar
BARRA DO VENTO	Alcebiades Garcia		3	36,7													183,5	7º Lugar
BINOCA	Leonardo Bochner		3	28,4													142,0	8º Lugar
ANTIGUA	Nilo Cottini		3	28,1													140,5	9º Lugar
FAIR PLAY	Oswalnir Rodrigues		2	23,9													119,5	10º Lugar
AQUAVIT	Pedro Guimaraes		1	9,1													45,5	11º Lugar

Não Pontaram Alhambra/Sunset, Carcará, Greenboat, Kisu, Tuna, Miss Carol/Bella Fisher, Perfeita, Picante, Ponta Negra, Marebunda e Thunder Sea/Abi de Deus.

Peixes de Oceano mais Pesados da Etapa

Lancha	Peixe	Peso Kg	Pescador
Barra do Vento	Dourado	20,300	Luis Roberto Teixeira
Jenny	Atum	5,800	Evandro Soares



IATE CLUBE
DO RIO DE JANEIRO

TEMPORADA DE PESCA OCEÂNICA 2015 / 2016

14º TORNEIO ANUAL DE PEIXES DE OCEANO

2ª ETAPA - 29/11/14

EQUIPE	COMANDANTE	Peixes Quant. Peso	DOURADO		ATUM		WAHOO		CAVALA		BONITO OCEANICO		TUBARAO		ALBACORA		Pontuação	Colocação
			Quant.	Peso x5	Quant.	Peso x10	Quant.	Peso x10	Quant.	Peso x10	Quant.	Peso x10	Quant.	Peso x10	Quant.	Peso x10		
PICANTE	Luis Carlos Bulhões		12	151,7													758,5	1º Lugar
BIA CAROL	Sergio Barcelos		14	139,4													697,0	2º Lugar
JENNY	Victor Adler		4	34,4	1	19,0											362,0	3º Lugar
PONTA FIRME	Marcos Lips		7	68,7													343,5	4º Lugar
TUNA	Vicenzo Di Genaro		5	54,4	1	6,6											338,0	5º Lugar
ANAHEIM	Wolney Magalhaes		7	64,8													324,0	6º Lugar
ANTIGUA	Nilo Cottini		5	53,7													268,5	7º Lugar
PIPELINE	Paulo Fabiano		5	53,6													268,0	8º Lugar
PERFEITA STAR	Eduardo Castro		5	53,4													267,0	9º Lugar
RANDRA	Rogério Andrade						1	25,8									258,0	10º Lugar
KISU	André Elias		6	48,1													240,5	11º Lugar
GREENBOAT	Philip Greenman		6	45,8													229,0	12º Lugar
PONTA NEGRA	Jose Vasco		5	43,0													215,0	13º Lugar
CARCARA	Sandro Lahmann		4	41,9													209,5	14º Lugar
COLT	Fábio Bergman		4	36,2													181,0	15º Lugar
ALHAMBRA / SUNSET	Guilhermino Lima		3	30,9													154,5	16º Lugar
BARRA DO VENTO	Alcebiades Garcia		3	28,0													140,0	17º Lugar
BINOCA	Leonardo Bochner		2	19,9													99,5	18º Lugar
MISS CAROL / BELLA FICHER	Antonio Carlos B. Ribeiro		1	8,4													42,0	19º Lugar
FAIR PLAY	Oswalnir Rodrigues																0,0	20º Lugar
AQUAVIT	Pedro Guimaraes																0,0	20º Lugar
MAREBUNDA	Adriano Guimarães																0,0	20º Lugar
THUNDERSEA / ABI DE DEUS	Helio Marques																0,0	21º Lugar

Peixes de Oceano mais Pesados da Etapa

Lancha	Peixe	Peso Kg	Pescador
Randra	Wahoo	25,800	Rogério Andrade
Picante	Dourado	22,700	Lucas Bulhoes
Jenny	Albacora	19,000	Evandro Soares



IATE CLUBE
DO RIO DE JANEIRO

TEMPORADA DE PESCA OCEÂNICA 2015 / 2016

14º TORNEIO ANUAL DE PEIXES DE OCEANO

3ª ETAPA - 05/12/14

EQUIPE	COMANDANTE	Peixes Quant. Peso	DOURADO		ATUM		WAHOO		CAVALA		BONITO OCEANICO		TUBARAO		ALBACORA		Pontuação	Colocação
			Quant.	Peso x5	Quant.	Peso x10	Quant.	Peso x10	Quant.	Peso x10	Quant.	Peso x10	Quant.	Peso x10	Quant.	Peso x10		
PICANTE	Luis Carlos Bulhões		16	171,6													858,0	1º Lugar
MAREBUNDA	Adriano Guimarães		20	167,9													839,5	2º Lugar
PERFEITA STAR	Eduardo Castro		10	98,4													492,0	3º Lugar
PONTA FIRME	Marcos Lips		9	97,6													488,0	4º Lugar
AQUAVIT	Pedro Guimaraes		6	55,0													275,0	5º Lugar
GREENBOAT	Philip Greenman		5	42,2													211,0	6º Lugar
COLT	Fábio Bergman		4	36,8													184,0	7º Lugar
PIPELINE	Paulo Fabiano		3	27,4													137,0	8º Lugar
BINOCA	Leonardo Bochner		3	26,7													133,5	9º Lugar
BARRA DO VENTO	Alcebiades Garcia		2	15,7	1	4,0											118,5	10º Lugar
ANAHEIM	Wolney Magalhaes		2	19,2													96,0	11º Lugar
PONTA NEGRA	Jose Vasco		2	18,0													90,0	12º Lugar
ALHAMBRA / SUNSET	Guilhermino Lima		2	17,4													87,0	13º Lugar
JENNY	Victor Adler		2	16,6													83,0	14º Lugar
TUNA	Vicenzo Di Genaro		2	15,9													79,5	15º Lugar
KISU	André Elias		1	12,6													63,0	16º Lugar
BIA CAROL	Sergio Barcelos		1	7,7													38,5	17º Lugar

Não pontuaram: Antigua, Fair Play, Carcará, Miss Carol/Bella Fisher e Thundersea/Abi de Deus.

Peixes de Oceano mais Pesados da Etapa

Lancha	Peixe	Peso Kg	Pescador
Picante	Dourado	17,600	Luiz Carlos Bulhoes
Barra do Vento	Atum	4,000	Luis Roberto Teixeira Soares



IATE CLUBE
DO RIO DE JANEIRO

TEMPORADA DE PESCA OCEÂNICA 2015 / 2016

14º TORNEIO ANUAL DE PEIXES DE OCEANO

4ª ETAPA - 12/12/14

EQUIPE	COMANDANTE	Peixes Quant. Peso	DOURADO		ATUM		WAHOO		CAVALA		BONITO OCEANICO		TUBARAO		ALBACORA		Pontuação	Colocação
			Quant.	Peso x5	Quant.	Peso x10	Quant.	Peso x10	Quant.	Peso x10	Quant.	Peso x10	Quant.	Peso x10	Quant.	Peso x10		
MAREBUNDA	Adriano Guimarães		11	111,3													556,5	1º Lugar
PERFEITA STAR	Eduardo Castro		6	63,9													319,5	2º Lugar
PICANTE	Luis Carlos Bulhões				4	21,5											215,0	3º Lugar
ALHAMBRA / SUNSET	Guilhermino Lima						1	20,9									209,0	4º Lugar
ANTIGUA	Nilo Cottini		4	38,1													190,5	5º Lugar
PONTA FIRME	Marcos Lips		2	24,9													124,5	6º Lugar
ANAHEIM	Wolney Magalhaes		2	14,4													72,0	7º Lugar
KISU	André Elias		1	4,6							1	4,4					67,0	8º Lugar
BIA CAROL	Sergio Barcelos		1	10,8													54,0	9º Lugar
GREENBOAT	Philip Greenman		1	10,1													50,5	10º Lugar

Não pontuaram: Pipeline, Colt, Jenny, Barra do Vento, Binoca, Fair Play, Aquavit, Carcará, Tuna, Miss Carol/Bella Fisher, Ponta Negra e Thundersea/Abi de Deus.

Peixes de Oceano mais Pesados da Etapa

Lancha	Peixe	Peso Kg	Pescador
Sunset	Wahoo	20,900	Pedro Tinoco
Perfeita	Dourado	19,300	Erich Baumeier
Picante	Atum	6,900	Paulo Vivacqua
Kisu	Bonito Oc.	4,400	Claudio Elias



IATE CLUBE
DO RIO DE JANEIRO

TEMPORADA DE PESCA OCEÂNICA 2015 / 2016

14º TORNEIO ANUAL DE PEIXES DE OCEANO

RESULTADO FINAL

EQUIPE	COMANDANTE	1ª ETAPA	2ª ETAPA	3ª ETAPA	4ª ETAPA	Pontuação Total	Pontuação com Descarte	Colocação
PICANTE	Luis Carlos Bulhões	89,4005	100,5050	100,5050	98,4851	388,8956	299,4951	1º Lugar
MAREBUNDA	Adriano Guimarães	90,4095	81,3321	99,4950	100,5050	371,7416	290,4095	2º Lugar
PERFEITA STAR	Eduardo Castro	89,4005	92,4278	98,4851	99,4950	379,8084	290,4079	3º Lugar
ANAHEIM	Wolney Magalhaes	100,5050	95,4560	90,4095	94,4465	380,8170	290,4075	4º Lugar
PONTA FIRME	Marcos Lips	95,4560	97,4753	97,4753	95,4560	385,8626	290,4066	5º Lugar
BIA CAROL	Sergio Barcelos	96,4656	99,4950	84,3570	92,4278	372,7454	288,3884	6º Lugar
JENNY	Victor Adler	97,4753	98,4851	87,3828	90,4095	373,7527	286,3699	7º Lugar
PIPELINE	Paulo Fabiano	99,4950	93,4371	93,4371	90,4095	376,7787	286,3692	8º Lugar
COLT	Fábio Bergman	98,4851	86,3741	94,4465	90,4095	369,7152	283,3411	9º Lugar
ANTIGUA	Nilo Cottini	92,4278	94,4465	83,3486	96,4656	366,6885	283,3399	10º Lugar
AQUAVIT	Pedro Guimaraes	90,4095	81,3321	96,4656	90,4095	358,6167	277,2846	11º Lugar
TUNA	Vicenzo Di Genaro	89,4005	96,4656	86,3741	90,4095	362,6497	276,2756	13º Lugar
GREENBOAT	Philip Greenman	89,4005	89,4005	95,4560	91,4186	365,6756	276,2751	14º Lugar
BINOCA	Leonardo Bochner	93,4371	83,3486	92,4278	90,4095	359,6230	276,2744	15º Lugar
ALHAMBRA / SUNSET	Guilhermino Lima	89,4005	85,3655	88,3916	97,4753	360,6329	275,2674	16º Lugar
KISU	André Elias	89,4005	90,4095	85,3655	93,4371	358,6126	273,2471	17º Lugar
BARRA DO VENTO	Alecbiades Garcia	94,4465	84,3570	91,4186	0,0000	270,2221	270,2221	18º Lugar
PONTA NEGRA	Jose Vasco	89,4005	88,3916	89,4005	90,4095	357,6021	269,2105	19º Lugar
CARCARA	Sandro Lahmann	89,4005	87,3828	83,3486	90,4095	350,5414	267,1928	20º Lugar
FAIR PLAY	Oswaldir Rodrigues	91,4186	81,3321	83,3486	90,4095	346,5088	265,1767	21º Lugar
MISS CAROL / BELLA FICHER	Antonio Carlos B. Ribeiro	89,4005	82,3403	83,3486	90,4095	345,4989	263,1586	22º Lugar
RANDRA	Rogério Andrade	0,0000	91,4186	0,0000	0,0000	91,4186	91,4186	23º Lugar
THUNDERSEA / ABI DE DEUS	Helio Marques	0,0000	0,0000	0,0000	0,0000	0,0000	0,0000	24º Lugar

Peixes de Oceano mais Pesados do Torneio

Lancha	Peixe	Peso Kg	Pescador
Randra	Wahoo	25,800	Rogério Andrade
Picante	Dourado	22,700	Lucas Bulhoes
Jenny	Albacora	19,000	Evandro Soares
Jenny	Atum	5,800	Evandro Soares

CABO FRIO MARLIN INVITATIONAL

EQUIPES CAMPEÃS

1994/95

MISS FLAMENGO

Hélio Barroso
Arthur Redig
Patrick Josquin
Luis Carlos Nolasco

1995/96

BACCARAT

Carloman Maia de Oliveira
Rogério Capanema Filho
Eliseu Soares Filho
Evandro Soares

1996/97

MEGASTAR

Paulo Sérgio R. Barreto
Fernando Regadas
Marcelo Guerreiro
Eduardo Oliveira

1997/98

SUNSET RIO

Delta Madureira Filho
Paulo Roberto do R. Lins
Alberto Quintaes
Marcelo Teixeira Soares

1998/99

SARGAÇO

João Franklin M. Filho
Luiz Renato de O. Neto
Gabriel Secchin
Erich Baumeier Neto

1999/00

LAUROCRIWA

Jamil da Silva Lessa
Renato Gil Barbosa
Antonino Pitasi
Jaime Silva

2000/01

VIDA MANSA

Carlos Rodenburg
Otto Loureiro Vergueiro
Pedro Bertrand
Marcelo Duque Silva
Ricardo Pedrosa

2001/02

KOMPLOTT

José Wagner
Eurico Soares

2002/03

SIERRA

Lamarck Rocha
Peter Laszlo de Fejes
Jorge Matheus de Lima

2003/04

TATI-I

Raphael Coutinho
Dácio Pires Jardim
Luiz Américo

2004/05

PONTA NEGRA

José Vasco T. da Costa
João Paulo T. da Costa
Fernando Pedrosa
Felipe da Costa R. Soares

2005/06

PERVERSA

Caetano Fabrini
Fernando Fabrini
Caio Alfaya
Cristiano Santos

2006/07

VIRA LATA

Mario Merçon
Li Merçon
Flavio Reis
João Victor Dias

2007/08

PIPELINE

Paulo Fabiano Ferreira
Bruno Gomes
Fernando Pedrosa
Luciano Carvalho
Ricardo Pedrosa

2008/09

Dito & Feito

Carlos Alberto Ribeiro
Eliseu Soares Neto
Titus Von Bertrand
Eduardo Torres Nahuys

2009/10

PONTA NEGRA

José Vasco T. da Costa
João Paulo T. da Costa
Fernando Pedrosa
Marcelo Saade
Antônio Vilarejo

2010/11

PAOLA

Paulo Ramalho
Ronaldo Silva
José Ivo

2011/12

PONTA NEGRA

José Vasco T. da Costa
João Paulo T. da Costa
Fernando Pedrosa
Ricardo Pedrosa
Mario Picozzi

2012/13

TARPON

Marco Ribas
Vicente Arruda Filho
Vicente Luiz Arruda
Carlos Eduardo M. Lima

2013/14

BINOCA

Leonardo Bochner
Pedro Bertrand
Fernando C. de Almeida
Eliseu Soares Neto
Afrânio Faro
Berel Zatz

2014/15

PONTA NEGRA

José Vasco T. da Costa
João Paulo T. da Costa
Fernando Pedrosa
Ricardo Pedrosa
Mario Picozzi

2015/16

PAOLA

Paulo Ramalho
Idel Roichman
Marcos Ribeiro
Vagner Rodrigues



IATE CLUBE
DO RIO DE JANEIRO

TEMPORADA DE PESCA OCEÂNICA 2015 / 2016

23º CABO FRIO MARLIN INVITATIONAL

1ª ETAPA - 17/01/16

EMBARCAÇÃO	COMANDANTE	Marlin Azul Liberado 130lbs		Marlin Azul Liberado 80lbs		Marlin Azul Liberado 50lbs		Marlin Azul Liberado 30lbs		Total de Marlins Azuis Lib.	Soma Linhas dos Marlins Azuis Lib.	Pontuação	Colocação
		Quant. Peixes	Hora Ultimo	Quant. Peixes	Hora Ultimo	Quant. Peixes	Hora Ultimo	Quant. Peixes	Hora Ultimo				
PONTA NEGRA	João Paulo T. Costa	2	15:16							2	260	600	1º Lugar
PICANTE / RELEASE	Luis Carlos Bulhões					1	09:23			1	50	300	2º Lugar
BINOCA	Leonardo Bockner					1	15:20			1	50	300	3º Lugar
JENNY	Victor Adler			1	10:55					1	80	300	4º Lugar
MISS CAROL	Antonio Bento			1	13:18					1	80	300	5º Lugar
PAOLA	Paulo Ramalho	1	13:22							1	130	300	6º Lugar
BARRA DO VENTO	Alcebiades Garcia	1	16:25							1	130	300	7º Lugar
SUNSET / ALHAMBRA	Delta Madureira											0	8º Lugar
COLT	Fabio Bergman											0	8º Lugar
CARCARÁ	Sandro Laupmann											0	8º Lugar
GREENBOAT	Alex Greenman											0	8º Lugar
KISU	André Elias											0	8º Lugar
MALOHA	Danilo Palmer											0	8º Lugar
FAIR PLAY	Oswaldir Rodrigues											0	8º Lugar
ABI DE DEUS	Helio Marques											0	8º Lugar



IATE CLUBE
DO RIO DE JANEIRO

TEMPORADA DE PESCA OCEÂNICA 2015 / 2016

23º CABO FRIO MARLIN INVITATIONAL

2ª ETAPA - 21/01/16

EMBARCAÇÃO	COMANDANTE	Marlin Azul Liberado 130lbs		Marlin Azul Liberado 80lbs		Marlin Azul Liberado 50lbs		Marlin Azul Liberado 30lbs		Total de Marlins Azuis Lib.	Soma Linhas dos Marlins Azuis Lib.	Pontuação	Colocação
		Quant. Peixes	Hora Ultimo	Quant. Peixes	Hora Ultimo	Quant. Peixes	Hora Ultimo	Quant. Peixes	Hora Ultimo				
GREENBOAT	Alex Greenman			2	12:08	1	14:26			3	210	900	1º Lugar
BINOCA	Leonardo Bockner					2	15:27			2	100	600	2º Lugar
KISU	André Elias			2	11:24					2	160	600	3º Lugar
BARRA DO VENTO	Alcebíades Garcia			2	15:56					2	160	600	4º Lugar
COLT	Fabio Bergman			1	12:02					1	80	300	5º Lugar
ABI DE DEUS	Helio Marques	1	09:28							1	130	300	6º Lugar
PAOLA	Paulo Ramalho	1	09:37							1	130	300	7º Lugar
PONTA NEGRA	João Paulo T. Costa	1	12:10							1	130	300	8º Lugar
PICANTE / RELEASE	Luis Carlos Bulhões											0	9º Lugar
JENNY	Victor Adler											0	9º Lugar
MISS CAROL	Antonio Bento											0	9º Lugar
SUNSET / ALHAMBRA	Delta Madureira											0	9º Lugar
FAIR PLAY	Oswalnir Rodrigues											0	9º Lugar
MALOHA	Danilo Palmer											0	9º Lugar
CARCARÁ	Sandro Laupmann											DNS	15º Lugar



IATE CLUBE
DO RIO DE JANEIRO

TEMPORADA DE PESCA OCEÂNICA 2015 / 2016

23º CABO FRIO MARLIN INVITATIONAL

3ª ETAPA - 23/01/16

EMBARCAÇÃO	COMANDANTE	Marlin Azul Liberado 130lbs		Marlin Azul Liberado 80lbs		Marlin Azul Liberado 50lbs		Marlin Azul Liberado 30lbs		Total de Marlins Azuis Lib.	Soma Linhas dos Marlins Azuis Lib.	Pontuação	Colocação
		Quant. Peixes	Hora Ultimo	Quant. Peixes	Hora Ultimo	Quant. Peixes	Hora Ultimo	Quant. Peixes	Hora Ultimo				
PAOLA	Paulo Ramalho	2	14:12							2	260	600	1º Lugar
PICANTE / RELEASE	Luis Carlos Bulhões					1	11:20			1	50	300	2º Lugar
KISU	André Elias			1	10:43					1	80	300	3º Lugar
ABI DE DEUS	Helio Marques	1	11:13							1	130	300	4º Lugar
PONTA NEGRA	João Paulo T. Costa											0	5º Lugar
BINOCA	Leonardo Bockner											0	5º Lugar
JENNY	Victor Adler											0	5º Lugar
BARRA DO VENTO	Alcebiades Garcia											0	5º Lugar
SUNSET / ALHAMBRA	Delta Madureira											0	5º Lugar
GREENBOAT	Alex Greenman											0	5º Lugar
MALOHA	Danilo Palmer											0	5º Lugar
FAIR PLAY	Oswalnir Rodrigues											0	5º Lugar
MISS CAROL	Antonio Bento									DNS		0	13º Lugar
COLT	Fabio Bergman									DNS		0	13º Lugar
CARCARÁ	Sandro Laupmann									DNS		0	13º Lugar



IATE CLUBE
DO RIO DE JANEIRO

TEMPORADA DE PESCA OCEÂNICA 2015 / 2016

23º CABO FRIO MARLIN INVITATIONAL

Resultado Acumulado das Etapas

EMBARCAÇÃO	COMANDANTE	Marlin Azul Liberado 130lbs			Marlin Azul Liberado 80lbs			Marlin Azul Liberado 50lbs			Marlin Azul Liberado 30lbs			Total de Marlins Azuis Lib.	Soma Linhas dos Marlins Azuis Lib.	Posteação	Colocação
		Quant. Peixes	Etapa Último	Hora Último	Quant. Peixes	Etapa Último	Hora Último	Quant. Peixes	Etapa Último	Hora Último	Quant. Peixes	Etapa Último	Hora Último				
PAOLA	Paulo Ramalho	4	3ª	14:12										4	520	1200	1º Lugar
BINOCA	Leonardo Bockner							3	2ª	15:27				3	150	900	2º Lugar
GREENBOAT	Alex Greenman				2	2ª	12:08	1	2ª	14:26				3	210	900	3º Lugar
KISU	André Elias				3	3ª	10:43							3	240	900	4º Lugar
BARRA DO VENTO	Alcebíades Garcia	1	1ª	16:25	2	2ª	15:44							3	290	900	5º Lugar
PONTA NEGRA	João Paulo T. Costa	3	2ª	12:10										3	390	900	6º Lugar
PICANTE / RELEASE	Luis Carlos Bulhões							2	3ª	11:20				2	100	600	7º Lugar
ABI DE DEUS	Helio Marques	2	3ª	11:13										2	260	600	8º Lugar
JENNY	Victor Adler				1	1ª	10:55							1	80	300	9º Lugar
MISS CAROL	Antonio Bento				1	1ª	13:18							1	80	300	10º Lugar
COLT	Fabio Bergman				1	2ª	12:02							1	80	300	11º Lugar
SUNSET / ALHAMBRA	Delta Madureira															0	12º Lugar
CARCARÁ	Sandro Laupmann															0	12º Lugar
MALOHA	Danilo Palmer															0	12º Lugar
FAIR PLAY	Oswalnir Rodrigues															0	12º Lugar

TORNEIO OFFSHORE 27,5

EQUIPES CAMPEÃS

I

ANAHEIM

Wolney Magalhães
Ralph Magalhães
Alexandre Drumond
Flávio Pinheiro

II

KAKAREKO

Augusto Pecly
Gabriel Pecly
Flávio campos Reis
Luis Carlos Bulhões

III

JOKER

Marcelo Saade Rodrigues
Luiz André Saade Rodrigues
Erich Baumeier
Guilherme Duque Silva

IV

FLYING FISH

Fernando Garcia
Erich Baumeier
Eliseu Soares Neto

V

ANAHEIM

Wolney Magalhães
Ralph Magalhães
Alexandre Drumond
Flávio Pinheiro

VI

ANAHEIM

Wolney Magalhães
Ralph Magalhães
Alexandre Drumond
Flávio Pinheiro

VII

MY WAY

Dioclécio Araújo
Lamarck Rocha
Carlos Alberto Júnior

VIII

GALÁTICA

Fernando Caetano A. Neto
Adriana Dinard
Eduardo Almeida
Gisele Vieira

IX

MY WAY

Dioclécio Araújo
Mateus Araújo
Fernando Pedrosa
Erik Nako

X

ONDA BOA

Titus Von Bertrand
Rodrigo Von Bertrand
Eliseu Soares Neto

XI

RELEASE

Alberto Quintaes
Luis Carlos Bulhões
Vicente Arruda Filho

XII

MUCH BETER

Alan Kahl
Marcelo Coelho
João Victor Zarur
Rafael Ferreira
João Páscoli

XIV

PERFEITA / VEGAS

Eduardo Castro
Evandro Soares
Erich Naumeier
Marcelo Saade
Alberto Farias
André Firmes

IX

RELEASE

Alberto Quintaes
Luis Carlos Bulhões
Vicente Arruda Filho
Almir

RESULTADO FINAL - ETAPA ÚNICA - 19/12/15

EMBARCAÇÃO	COMANDANTE	Marlim Azul 200	Marlim Branco 150	Sailfish 100	Atum 3xkg		Wahoo 3xkg		Bonito Oceânico 3xkg		Dourado 2xkg		Pontos	COL.
RELEASE	Alberto Quintaes			2	5	17,300					3	26,800	305,5	1º Lugar
PERFEITA / VEGAS	Eduardo Castro	1			1	1,000							203,0	2º Lugar
GALACTICA	Fernando C. Almeida		1		1	1,400					1	11,500	177,2	3º Lugar
PONTINHA FIRME	Marcos Lips		1										150,0	4º Lugar
ONDA BOA	Titus Bertrand			1							2	24,600	149,2	5º Lugar
MAR DU VICA	Bruno Balbi			1	1	1,400							104,2	6º Lugar
BIA&CAROL	Sergio Barcelos										2	26,700	53,4	7º Lugar
ALHAMBRINHA	Guilhermino Lima										2	18,400	36,8	8º Lugar
CAPT. REX	Reinaldo Silva										2	15,500	31,0	9º Lugar
EASY GOING	Luciano Rosa Pereira										1	5,200	10,4	10º Lugar
BILLY	Guilherme Siepman												0,0	11º Lugar
FF PESCA	Fernando Filho												0,0	11º Lugar
GREENBOAT / BELA FISCHER	Alex Greeman												0,0	11º Lugar
INTRÉPIDA	Jeferson Brito												0,0	11º Lugar
MR. BENI	Beni Schwartz												0,0	11º Lugar
TUNA	Enzo Di Genaro												0,0	11º Lugar

Peixes mais Pesados do Torneio

Lancha	Peixe	Peso Kg	Pescador
BIA&CAROL	DOURADO	16,300	EVANDRO SOARES
RELEASE	ATUM	9,200	VICENTE ARRUDA FILHO



IATE CLUBE
DO RIO DE JANEIRO

TEMPORADA DE PESCA OCEÂNICA 2015 / 2016
TORNEIO DE ENCERRAMENTO

RESULTADO FINAL - ETAPA ÚNICA - 20/02/16

EMBARCAÇÃO	COMANDANTE	Marlim Azul 5xkg+300		Marlim Branco 10xkg+200		Sailfish 10xkg+150		Atum 10xkg+10		Wahoo 10xkg+10		Bonito Oceânico 10xkg+10		Dourado 5xkg+10		Pontuação	COL.
JENNY	Victor Adler	1	300													1.800,0	1º Lugar
RELEASE	Alebrto Quintaes												1	12,6		73,0	2º Lugar
BIA&CAROL	Sergio Barcelos															0,0	3º Lugar
BINOCA	Leonardo Bochner															0,0	3º Lugar
GREENBOAT	Philip Greeman															0,0	3º Lugar
TUNA	Enzo Digenaro															0,0	3º Lugar

Peixe mais Pesado do Torneio

Lancha	Peixe	Peso Kg	Pescador
RELEASE	DOURADO	12,600	ALBERTO QUINTAES

EQUIPES CAMPEÃS NOS ÚLTIMOS 15 ANOS

TEMPORADA	LANCHA	COMANDANTE	Nº PEIXES
2000/01	BACCARAT	Carloman Maia Oliveira	37
2001/02	BACCARAT	Carloman Maia Oliveira	22
2002/03	BACCARAT	Carloman Maia Oliveira	24
2003/04	BINOCA	Leonardo Bochner	22
2004/05	KABIRA	Erich Baumeier Neto	19
2005/06	PICANTE	Luis Carlos Bulhões	29
2006/07	BOM DE BICO	Marcelo Saade Rodrigues	29
2007/08	MELLY BLACK	Claus Buckmann	25
2008/09	TARPON	Marco Ribas	19
2009/10	BARRA DO VENTO	Alcebíades Paz Garcia	11
2010/11	PICANTE	Luis Carlos Bulhões	23
2011/12	GREENBOAT	Philip Greenman	8
2012/13	PIPELINE	Paulo Fabiano Ferreira	13
2013/14	BINOCA	Leonardo Bochner	16
2014/15	BINOCA	Leonardo Bochner	19
2015/16	BINOCA	Leonardo Bochner	

TOTAL DE PEIXES DE BICO POR TEMPORADA

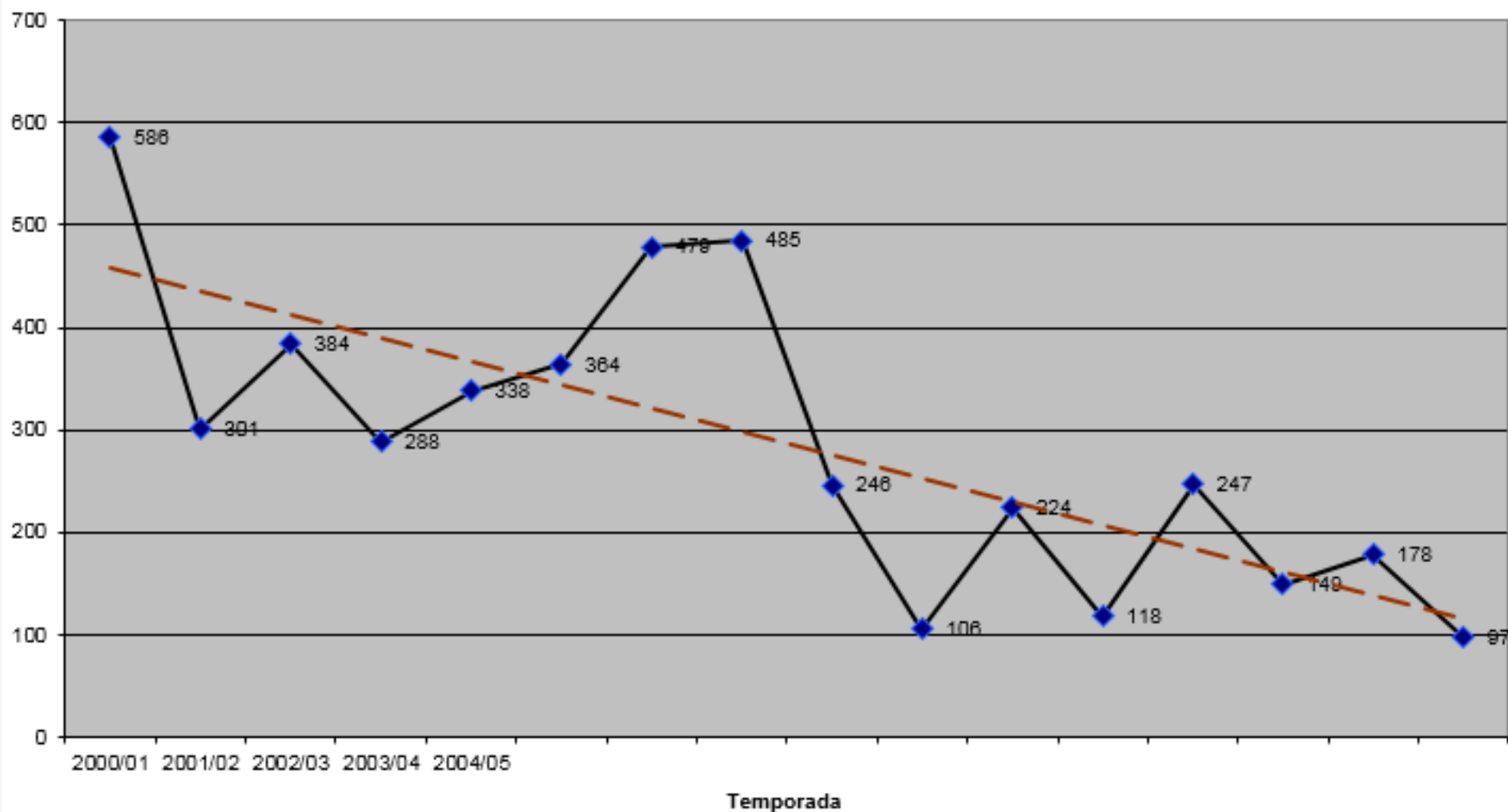

PEIXES DE BICO POR LANCHADA/DIA

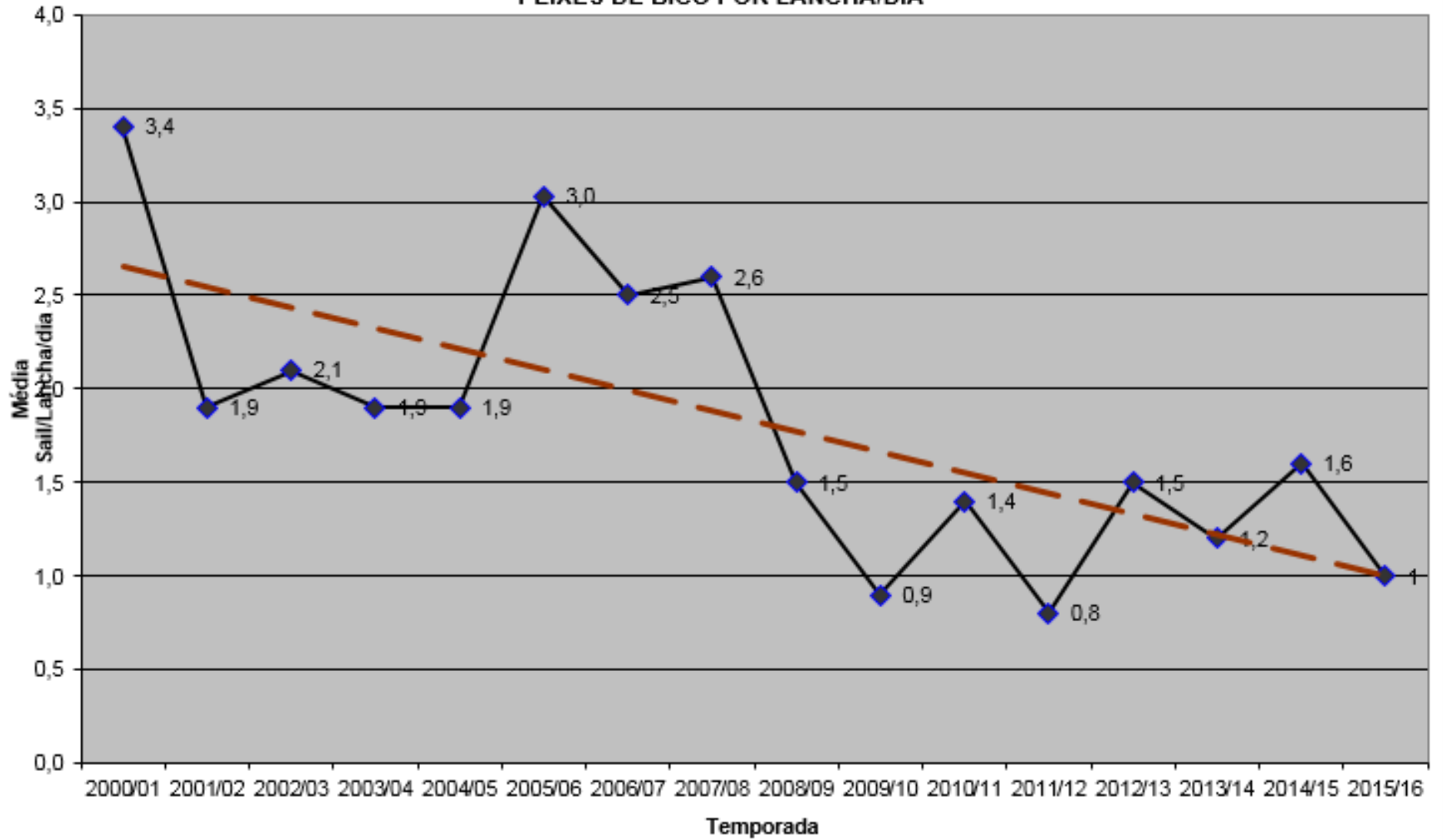

BASE DE DADOS NAS TEMPORADAS			
TEMPORADAS	LANCHAS	SAILFISHES	MÉDIA
	PARTICIPANTES		Sails/Lancha/Dia
2000/01	34	586	3,4
2001/02	32	301	1,9
2002/03	35	384	2,1
2003/04	33	288	1,9
2004/05	34	338	1,9
2005/06	24	364	3,0
2006/07	38	479	2,5
2007/08	36	485	2,6
2008/09	32	246	1,5
2009/10	30	106	0,9
2010/11	32	224	1,4
2011/12	29	118	0,8
2012/13	32	247	1,5
2013/14	32	149	1,2
2014/15	28	178	1,6
2015/16	24	97	1

A base de calculo está sendo feita calculando-se a média de peixes nas 5 etapas,(2013 em diante 4 etapas)
dividindo-se pelo total de embarcações participantes no Torneio de Peixe de Bico.